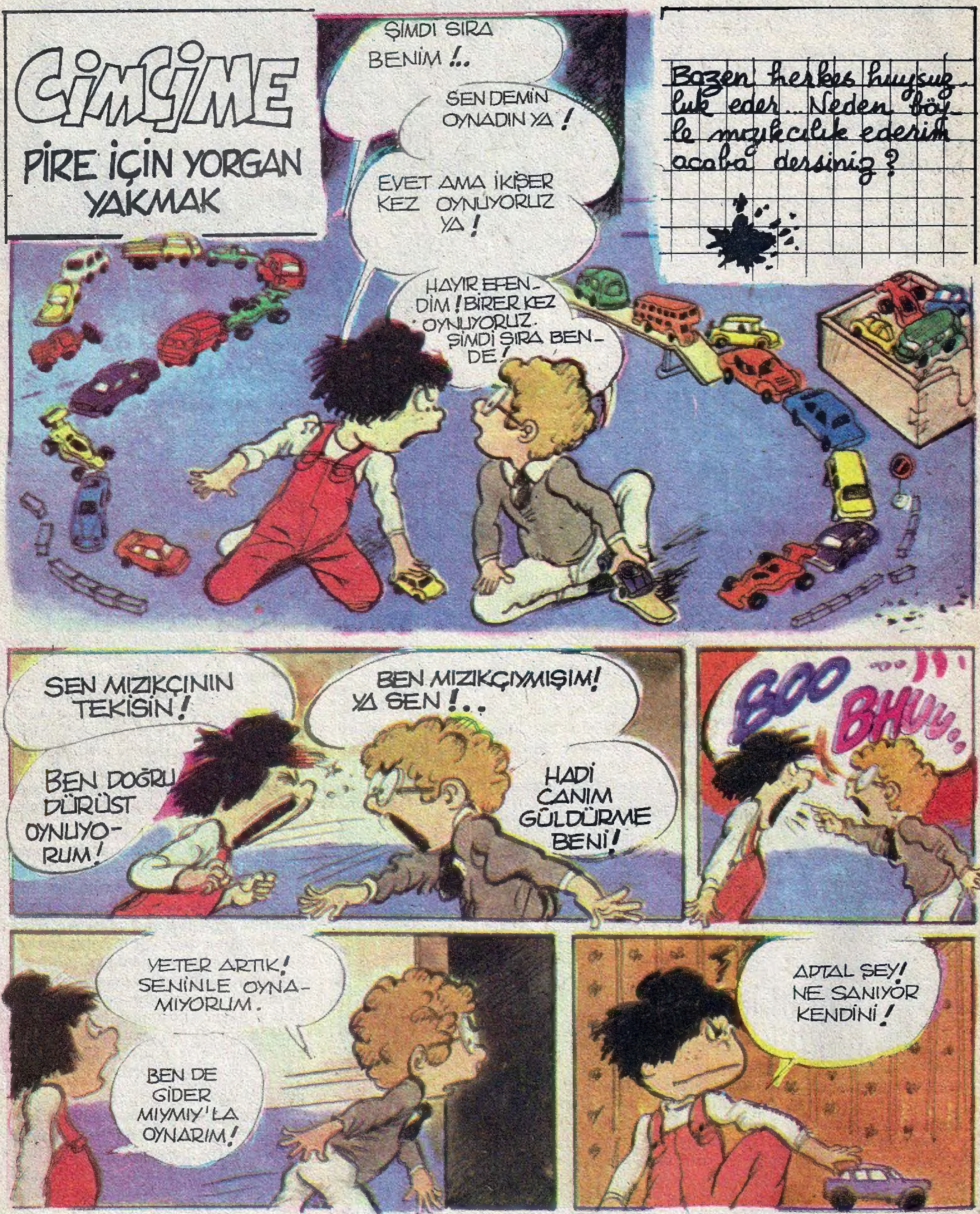

Copyright: G Nidasio - ONK - Milliyet Çocuk

MIYMIY EVDEDİR İNŞALLAH!
EVDE YOK KIZIM. BÜYÜKANNE - SİNİ GÖRMEYE GİTTİ...
MIYMIY'IN BİR ARKADAŞI OLACAKTI...
SİZE GELEMEM. OTURUP EV ÖDEVLE - RİNİ BİTİRMELİYİM.
BİZİM SINIFTAKİ ÇOCUKLARDAN BİRİ... ARSADA TOP OYNUYOR...
BİZE GİDİP OTOMOBİLLER - LE OYNAYALIM MI?
GELEMEM. GÖRMÜYOR MUSUN, ISINMA HAREKETİ YAPIYORUM. BİRAZDAN MAÇA GİDE - CEĞİM...
BU DURUMDA SEVİM - SİZ YEĞENİMLE BİLE OYNAMA - YA RAZIYIM. AMA, NE YAZIK Kİ KİLOMETRE - LERCE UZAK - TA OTURU - YOR.

BEN DE GİDİP KOMŞUNUN BEBEĞİYLE OYNARIM...
MİNİK BEBEK! NEREDESİN ? BEN GELDİM.!.
PAOOW!
N'APIYORSUN!
CIMCIME ABLA!...
PAV! PAV! SENİ VURDUM!
ÇEK ŞUNU YÜZÜMDEN!
SÖYLE, ÖLDÜN MÜ ?
PEKİ ÖLDÜM! UFF!
DİNLESENE! BENİMLE OTOMOBİLCİLİK OYNAMAYI İSTER MİSİN ?
BEN ONLARI KIRMAYI SEVİYORUM!
İYİ! ÖYLEYSE SENİNLE BİRKAÇ YIL SONRA OYNARIZ...
NEDEN ŞİMDİ DEĞİL ?
TEK BAŞINA OYNAMANIN HİÇ ZEVKİ YOK!

TELEVİZYONDA DA BİRŞEY YOK!
KEŞKE GÖZLÜKLÜYLE KAVGA ETMESEYDİM...
NE GÜZEL OYNUYORDUK...
NASIL DA ARABALARI YARIŞTIRIYORDUK...
BELKİ DE KIZGINLIĞI GEÇMİŞTİR...
GİDİP ŞUNA BİR BAKAYIM...
BANA MIZIKÇI DEDİ... HOŞ BEN DE ONA DEDİM YA...
GİDİP ONA "SIRAMI SANA VERECEĞİM" DİYECEĞİM...
MERDİVENLERDEN İNERKEN, KİMİNLE KARŞILAŞTIM BİLİN: GÖZLÜKLÜYLE!
SOKAĞIN ORTASINDA YÜZYÜZE GELDİK...
?
İSTİYORSAN, BENİM SIRAMI AL! MIZIKÇI, SEN DE!..
EH! EH EH! EH! EH EH EH! EH EH

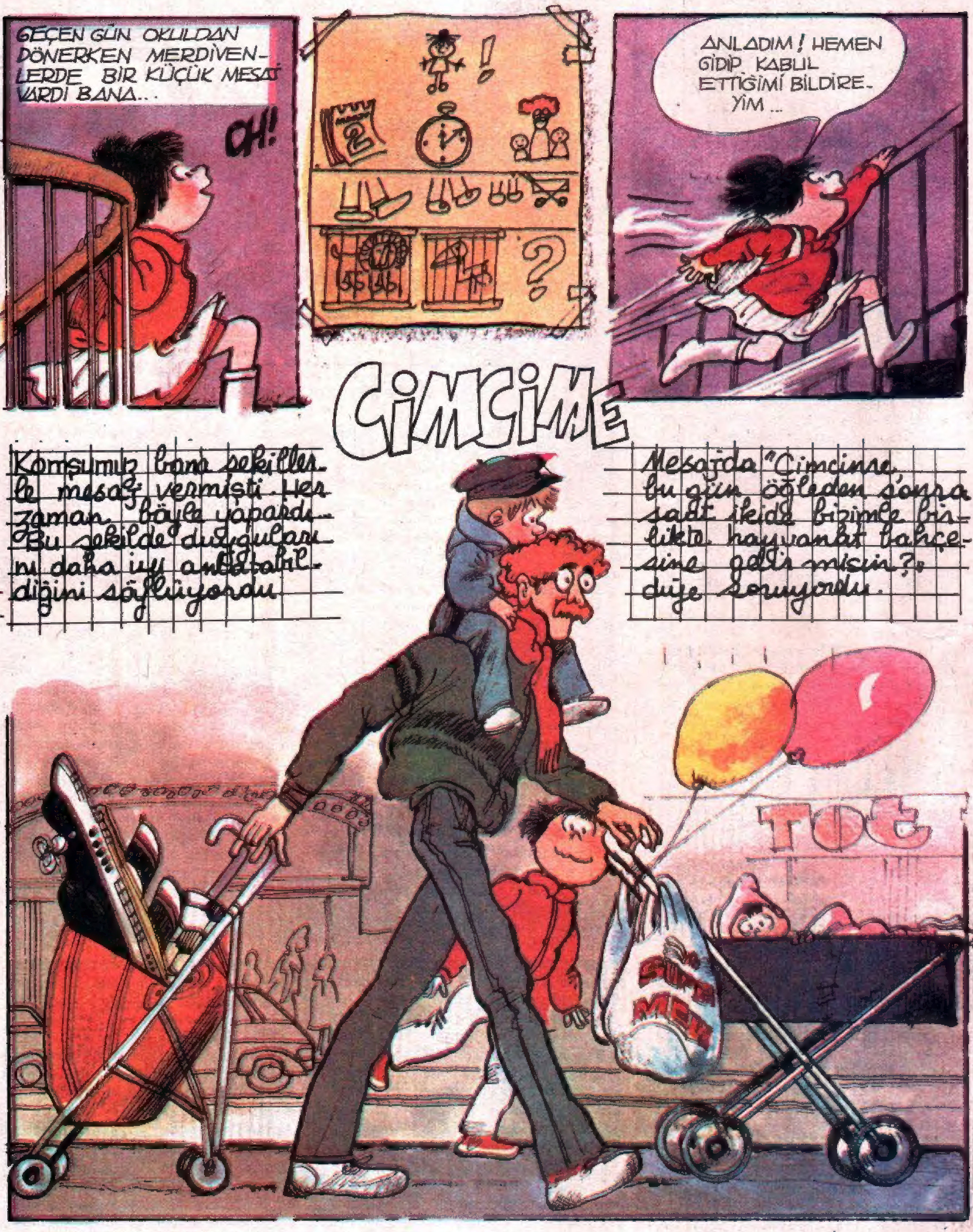

Copyright: G Nidasio - ONK - Milliyet Çocuk

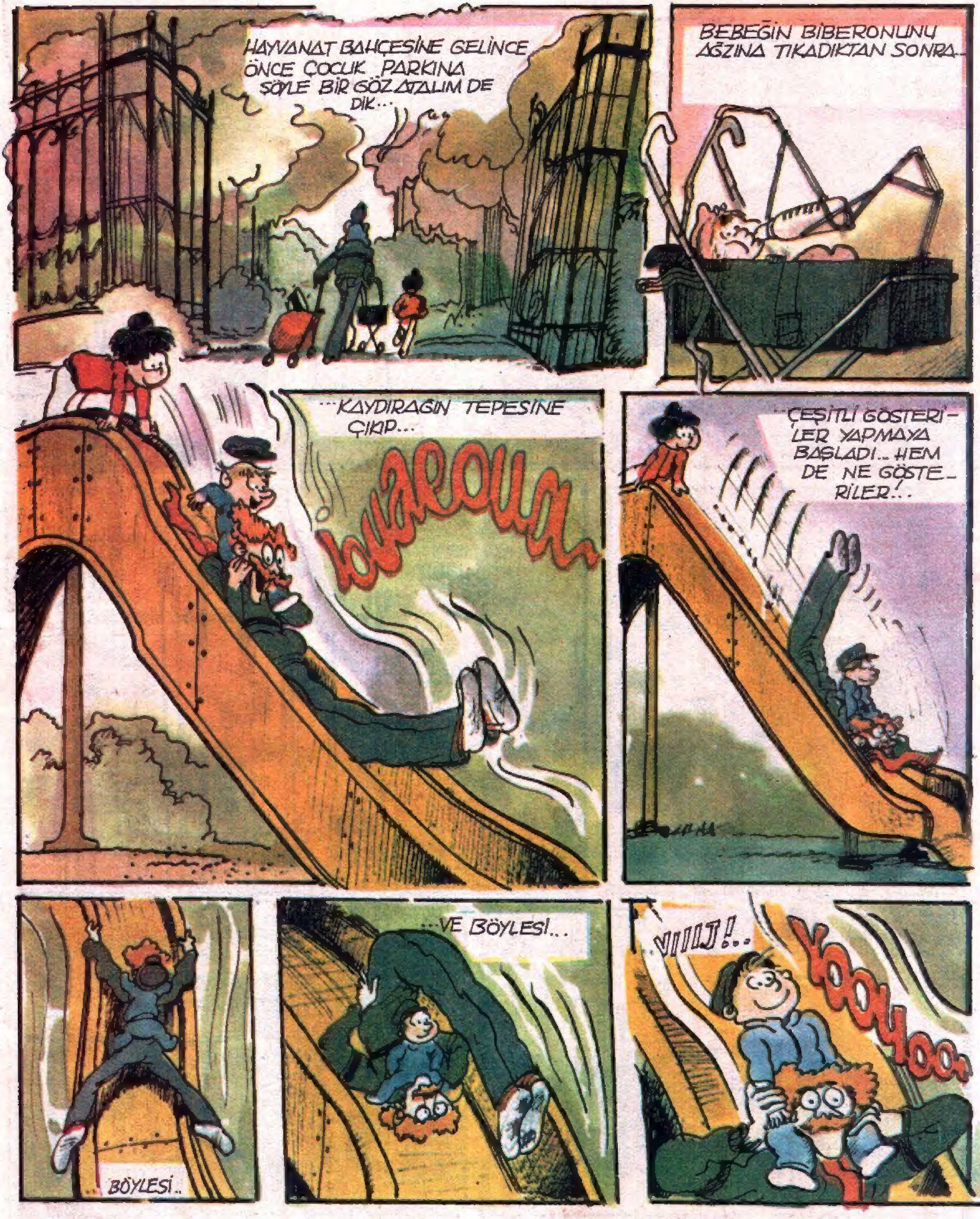
HAYVANAT BAHÇESİNE GELİNCE ÖNCE ÇOCUK PARKINA ŞÖYLE BİR GÖZ ATALIM DE DİK...
BEBEĞİN BİBERONUNU AĞZINA TIKADIKTAN SONRA...
...KAYDIRAĞIN TEPESİNE ÇIKIP...
ÇEŞİTLİ GÖSTERİ-LER YAPMAYA BAŞLADI... HEM DE NE GÖSTE-RİLER!..
BÖYLESİ..
...VE BÖYLESİ...
VIIIIJ!..
YOOUOO

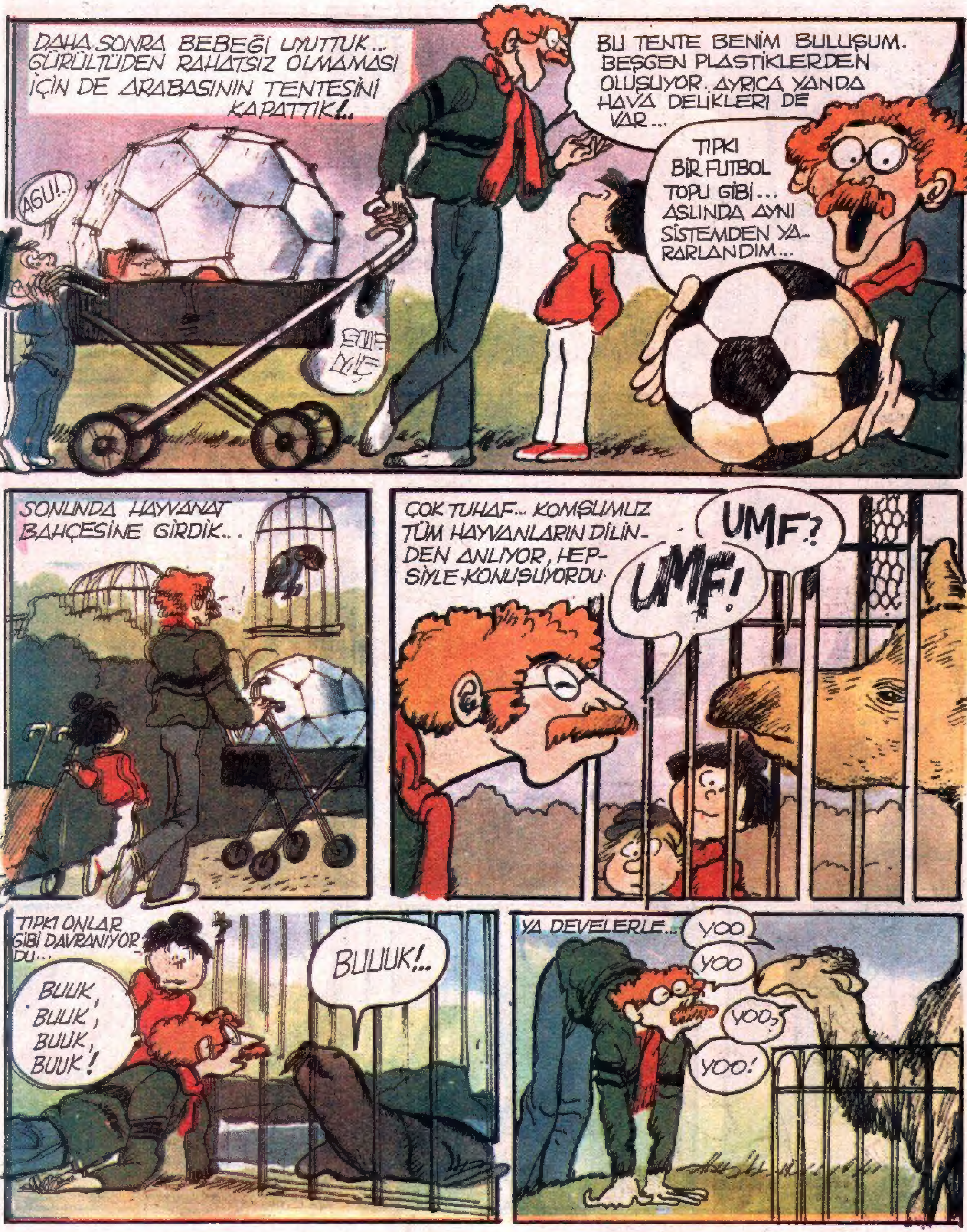
DAHA SONRA BEBEĞİ UYUTTUK... GÜRÜLTÜDEN RAHATSIZ OLMAMASI İÇİN DE ARABASININ TENTESİNİ KAPATTIK!..
BU TENTE BENİM BULUŞUM. BEŞGEN PLASTİKLERDEN OLUŞUYOR. AYRICA YANDA HAVA DELİKLERİ DE VAR...
AGU!..
TIPKI BİR FUTBOL TOPU GİBİ... ASLINDA AYNI SİSTEMDEN YARARLANDIM...
SONUNDA HAYVANAT BAHÇESİNE GİRDİK...
ÇOK TUHAF... KOMŞUMUZ TÜM HAYVANLARIN DİLİNDEN ANLIYOR, HEPSİYLE KONUŞUYORDU.
UMF?
UMF!
TIPKI ONLAR GİBİ DAVRANIYORDU...
BUUK, BUUK, BUUK, BUUK!
BUUUK!..
YA DEVELERLE...
YOO
YOO
YOO?
YOO!

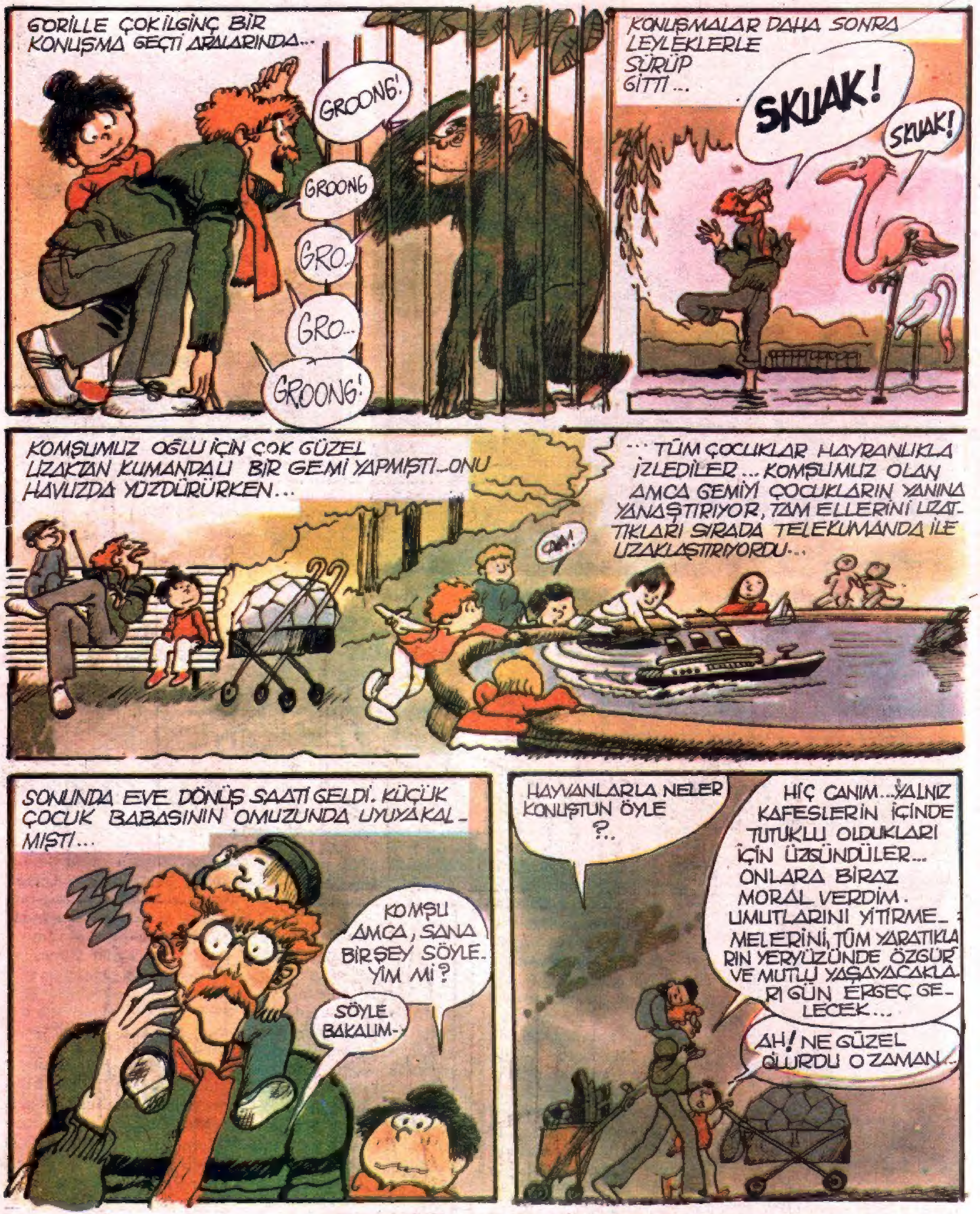
GORİLLE ÇOK İLGİNÇ BİR KONUŞMA GEÇTİ ARALARINDA...
GROONG!
GROONG
GRO..
GRO..
GROONG!
KONUŞMALAR DAHA SONRA LEYLEKLERLE SÜRÜP GİTTİ...
SKUAK!
SKUAK!
KOMŞUMUZ OĞLU İÇİN ÇOK GÜZEL UZAKTAN KUMANDALI BİR GEMİ YAPMIŞTI...ONU HAVUZDA YÜZDÜRÜRKEN...
...TÜM ÇOCUKLAR HAYRANLIKLA İZLEDİLER... KOMŞUMUZ OLAN AMCA GEMİYİ ÇOCUKLARIN YANINA YANAŞTIRIYOR, TAM ELLERİNİ UZATTIKLARI SIRADA TELEKUMANDA İLE UZAKLAŞTIRIYORDU...
SONUNDA EVE DÖNÜŞ SAATİ GELDİ. KÜÇÜK ÇOCUK BABASININ OMUZUNDA UYUYAKALMIŞTI...
KOMŞU AMCA, SANA BİRŞEY SÖYLEYİM Mİ?
SÖYLE BAKALIM-
HAYVANLARLA NELER KONUŞTUN ÖYLE ?..
HİÇ CANIM...YALNIZ KAFESLERİN İÇİNDE TUTUKLU OLDUKLARI İÇİN ÜZGÜNDÜLER... ONLARA BİRAZ MORAL VERDİM. UMUTLARINI YİTİRMEMELERİNİ, TÜM YARATIKLARIN YERYÜZÜNDE ÖZGÜR VE MUTLU YAŞAYACAKLARI GÜN ER GEÇ GELECEK...
AH! NE GÜZEL OLURDU O ZAMAN...

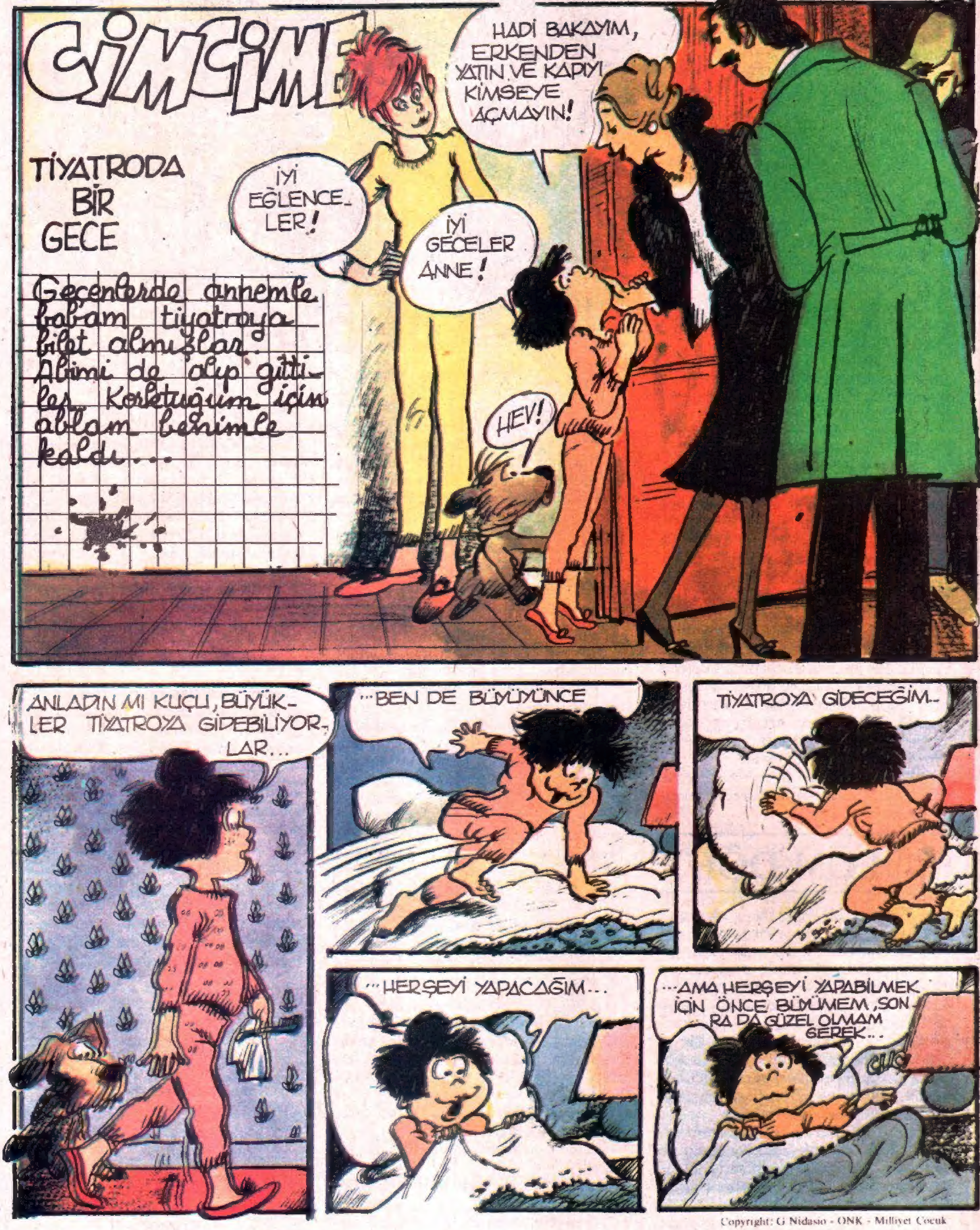

Copyright: G Nidasio - ONK - Milliyet Çocuk

ACABA ANNEMLE BABAMIN GİTTİKLERİ OYUNUN ADI NE? ŞU OLMAK, YA DA OLMAMAK DİYEN HAMLET OLMASIN? ACABA ŞİMDİ NEREDEDİRLER? TİYATROYA VARMIŞ OLABİLİRLER Mİ? BELKİ DE SALONA GİRMİŞLERDİR BİLE... HERHALDE ÇOK KALABALIKTIR...
NEDEN BEN DE GİTMEYİM?
ABLAMIN MANTOSUNU GİYDİM Mİ...
...BİRAZ UZUN GELDİ AMA BOŞVER...
İŞTE TİYATRO BURASI!
DUR! BİLETİNİ GÖSTER!
BIRAK GEÇEYİM, ZATEN GEÇ KALDIM! BENİ TANIMADIN MI? BEN CİMCİME!
A, O ZAMAN OLDU İŞTE...
SONUNDA GELEBİLDİN!
NEREDEYDİN?
YAŞASIN!..
AZ DAHA GELMEYECE SİN SANDIK!

OLMAK YA DA OLMAMAK, KEKİK YA DA SUMAK, REÇEL YA DA MARMELAT, İNSAN YA DA HAYVANAT... İŞTE BÜTÜN SORUN BU! ASFALT YOLDA SIRAYLA YÜRÜYELİM ARKADAŞLAR! SIRALARI BOZMAYALIM VE İTİŞMEYELİM LÜTFEN!
UYUMAK... ÇIKMAK... ALIŞVERİŞE GİTMEK! KAFANI KULLAN HAMLET!
KARIŞIKLIK, BARIŞIKLIK, YARI YARIYA SARMAŞIKLIK...
SARI SAÇLAR, KARA SAÇLAR, YEŞİL OTLU YAMAÇLAR!..
UZUN UZUN KAVAKLAR, DÖKÜLÜYOR YAPRAKLAR!..
GÜZEL!
AFERİN!
BRAVO!
ŞAK!
ŞAK!
TEŞEKKÜRLER!..
TEŞ...

AMA TIYATRO BOMBOŞ!
PEKİ YA ANNEM, BABAM!..
HERHALDE ÇIKTILAR! KOŞUP ONLARA YETİŞEYİM!..
GİTMİŞLER! KİMSE YOK!
İŞTE ORADALAR! ARABAYLA GİDİYORLAR! HEY, BENİ BEKLEYİN!..
PEKİ, BEN ŞİMDİ EVE NASIL DÖNECEĞİM, TEK BAŞIMA!
BENİ KİM GÖTÜRECEK?
ÖFF!
CİMCİME!
A! HEPSİ BİRER DÜŞMÜŞ!
NASIL OYUN GÜZEL MİYDİ?
EVET ÇOK GÜZELDİ. SENİN YAŞINDA KÜÇÜK BİR OYUNCU VARDI OYUNDA. TIPKI SANA BENZİYOR VE ÇOK GÜZEL OYUN ÇIKARIYORDU. BEN BİR ARA SEN SANDIM...
BEN... Mİ... YOKSA... YOKSA... OLANLAR...
DOĞRU MUYDU?
ANNECİĞİM

Copyright: G Nidasio - ONK - Milliyet Çocuk

AMA GENE DE PARA YETERLİ DEĞİL. KİMSE BUĞDAY EKMEZSE, EKMEĞİ NEYLE YAPARSIN? ALIP DA PARALARI YİYEMEZSİN Kİ!
BU DURUMDA BENCE DÜNYADA EN ÖNEMLİ ŞEY **EKMEK** OLUYOR, DEĞİL Mİ?
AMA BUĞDAY EKMEK İÇİN DE TOPRAK GEREKLİ. YALNIZ TOPRAK MI?..
TRAKTÖR, TIRMIK DA GEREKLİ. TRAKTÖRÜ ÇALIŞTIRMAK İÇİN DE YAKITIN OLMALI. TRAKTÖRÜ YAPMAK İÇİN DEMİR MADENİ BULMALISIN...
DEMİR MADENİNİ DERİN OCAKLARDAN ÇIKARMAK İÇİNDE IŞIK GEREKLİ...
BU DURUMDA EN ÖNEMLİ ŞEY ELEKTRİK OLUYOR DEMEK Kİ...

AMA ELEKTRİK ENERJİSİ İÇİN ÇAĞLAYANLAR, BUNLAR İÇİN DE AKARSULAR VE DAĞLAR OLMALI...
AKARSULARIN OLMASI İÇİN DE DAĞLARDA KAR BİRİKMELİ ....
ŞİMDİ ANLADIM. EN ÖNEMLİ ŞEY KAR!
KAR NE DEMEK?
PEKİ, KAR YAĞMAYAN ÜLKELERDEKİ İNSANLAR NE YAPIYOR?
TABİİ Kİ PETROL KULLANIYORLAR!
BU DURUMDA EN ÖNEMLİ ŞEY PETROL OLUYOR...
EXXON
AMA ONLARIN DA PETROL SATIN ALMAK İÇİN...
PARASI OLMALI!..
GENE DÖNÜP DOLAŞIP PARAYA GELDİK. NE KADAR DA ÇOK ÖNEMLİ ŞEYLER VARMIŞ DÜNYADA!..
PARA DEDİĞİN ŞEY DE ALT TARAFI ÜZERİNDE BİRKAÇ RAKAM VE YAZIDAN BAŞKA BİR ŞEY OLMAYAN BİR KAĞIT...

GRUNK!
BRUMM..
BO!..
AMA PETROL İÇİNDE GÜNEŞ GEREK. GÜNEŞ OLMASAYDI, TARİH ÖNCESİ CANLILARIN VE BİTKİLERİN PETROLE DÖNÜŞMESİ GERÇEKLEŞEMEZDİ.
ZATEN KARI ERİTEN VE AKARSULARI OLUŞTURAN DA GÜNEŞ DEĞİL Mİ?
GÜNEŞ OLMASAYDI, YAŞAM OLMAZDI! HİÇBİRŞEY OLMAZDI!
YAŞASIN! SONUNDA BULDUM! EN ÖNEMLİ ŞEY GÜNEŞTİR!
ARTIK MUTLUYUM! GÜNEŞ EN ÖNEMLİ VE GERÇEK ŞEY! O OLDUĞU ZAMAN HER ŞEY OLUR!..
YÜZ MİLYON
O OLMADIĞI ZAMAN, PARA BİLE PARA ETMEZ!
GÜNEŞ BEDAVA! ENFLASYONLA FİYATI ARTMIYOR! NE SATILIR, NE SATIN ALINIR! GÜNEŞ OLDUĞU ZAMAN...
HEPİMİZ MİLYONER SAYILIRIZ!

Copyright: G Nidasio - ONK - Milliyet Çocuk

SİZLER SIRA ÜSTÜNDE PATENLE KİTAP OKUYABİLİR MİSİNİZ? BEN YAPAMAM.
ÜSTELİK BAZI ARMAĞANLAR HER NE KADAR ÇOCUKLAR İÇİN ALINMIŞSA DA, ÇOĞUNLUKLA BUNLARLA BÜYÜKLER OYNAR.
HERHALDE BENİM BABAMIN İŞİ OLMASA BÜTÜN GÜN EVDE BENİM OYUNCAKLARIMLA OYNARDI...
ÇOCUKLAR İÇİN BAYRAM OLAN TATİLLERDE DARGINLAR BİLE BARIŞIR DERLER, BİLMEM NE KADAR DOĞRUDUR...
MERHABA KUZU KARDEŞ, NASILSIN?
SENİ GÖRDÜM DAHA İYİ OLDUM.
TATİLDE SARP KAYALIK DAĞLAR İNSANA MADEN CEVHERİ, KIYMETLİ TAŞ VE ALTINLA DOLUYMUŞ GİBİ GELİR...
AMA GENE DE YARAMAZLIK EDEN VE ÇOK İÇEN KİŞİLERİN BAŞINA TAŞ VE KIZILCIK SOPASI YAĞAR.
NORMAL ZAMANLARDA ACIMASIZ OLAN BÜYÜKLER, BAYRAMLAR VE DİĞER TATİL GÜNLERİNDE BİRDEN KİBARLAŞIVERİRLER...
HAYIR BENİM!
BENİM HATAMDI.
İÇLERİNDEN KÜFRETTİKLERİ GÖREVLİLERİN DEĞERİNİ ANLARLAR.
AMA GÜNÜN BİRİNDE EKONOMİYLE İLGİLİ KİŞİLER, OTURUR VE BU TATİL GÜNLERİNİN ÜLKE EKONOMİSİNE NE KADAR PAHALIYA MAL OLDUĞUNU TARTIŞIRLAR...

VE BİR DE BAKARSINIZ, TATİL GÜNLERİNDEN BİRİSİ EKSİLİVERMİŞ...
AMA ONUN YANINDA ÇOK DAHA PAHALIYA MAL OLAN KARARLAR ALINMIŞ, KİMSENİN UMURUNDA DEĞİLDİR.
HER BAYRAMDA ARMAĞAN ALMAYA ALIŞMIŞ ÇOCUKLAR, ARMAĞAN YERİNE HAVA ALINCA, BAŞLARLAR ZIRLAMAYA... DAYAK KORKUSUNDAN ZIRLAYAMAYIP GÖZYAŞLARINI İÇİNE ATANLAR DA VARDIR TABİİ...
BHOOO..
BAZILARIMIZ DA TATİLİN YARISINI RESMİ GEÇİTTE YÜRÜYEREK, YARISINI DA BUNU BEKLEYEREK, AMA GENE DE NEŞE İÇİNDE GEÇİRİR...
YAŞASIN!
YAŞASIN ÇOCUK BAYRAMI!
YA
ŞA
SIN...
BU BAYRAMLARDA YIRTINIRCASINA BAĞIRIP, ŞARKILAR, MARŞLAR SÖYLEYENLERİN SESLERİ KISILIR...
YAŞASIN ÇOCUK BAYRAMI
NEYSE Kİ ÜŞÜTÜP SESİ KISILARAK ATEŞİ YÜKSELEN ÇOCUKLARIN TEDAVİSİ KOLAYDIR... AMA KIŞIN ATEŞİ DÜŞEN HAVALARI NASIL TEDAVİ ETMELİ?
AMA DÜNYA'DA HÂLÂ BİR ÇOCUK BAYRAMI OLMAYIŞINA NE DEMELİ? AFRİKALI, AVRUPALI, ASYALI VE AMERİKALI YÖNETİCİLER UYUYOR MU?

HİÇ Mİ TÜRKİYE'Yİ ÖRNEK ALMAZLAR KENDİLERİNE?
BENCE, DİĞER ÜLKELERİN AYDINLARI YAZARLARI, GAZETECİLERİ, ANNELER, BABALAR HERKES, BU KONUDA VERİLE-CEK BİR DİLEKÇEYE İMZA ATMALILAR.
İMZALANAN MEK-TUPLAR YETKİLİLERE GÖNDERİLMELİ...
MECLİSLERDE TARTIŞILMALI, HÜKÜMETLER BU KONU-YA EL ATMALI VE TÜM DÜNYA ÇOCUKLARINA, TÜRK ÇOCUKLARININ ÇOKTAN SAHİP OLDUĞU BİR BAYRAM GÜNÜ HAKKI VERMELİLER...
İŞTE O GÜN ÇOCUKLAR İÇİN DE GERÇEKTEN TATİL OLMALI...
ÇOCUKLAR DA OTURUP NOEL BABA MI OLUR, KEL CADI MI OLUR, HER KİMSE... ONUN GELMESİNİ OTURUP BEKLEMEZ-LER!..
YAŞASIN!
OOO!
TIPKI TÜRKİYE'DEKİ ÇOCUKLAR GİBİ, HİÇ OLMAZSA BİR GÜN SENBOLİK DE OLSA, DÜNYA ÇOCUKLARI, HÜK
METLERİ YÖNETMELİ, ANNE-BABALARI İLE GEZİ OYNAMALI, GÖNÜLLERİNCE EĞLENMELİLER... NE DERSİNİZ, HAKSIZ MIYIM?
SIRA SENDE.

Copyright: G Nidasio - ONK - Milliyet Çocuk

TÜRK KURTULUŞ SAVAŞI-NI HEPİNİZ BİLİYOR-SUNUZ... BENZERLİK GÖSTERDİĞİ İÇİN SİZLERE BU HAFTA ABİMİN ARKADAŞIN-DAN DUYDUĞUM İTALYA'NIN BAĞIM-SIZLIK ÖYKÜSÜNÜ ANLATACAĞIM...
GENOVA
TALAMONE
TEANO
NAPOLI
COSENZA
Stretto
REGGIO
MELITO
PALERMO
MESSINA
SICILIA
MARSALA
BU GARİBALDİ VE BİN ASKE-Rİ GEMİYLE, GENOVA'DAN, FRANSIZ İŞGALİ ALTINDAKİ SİCİLYA'YA DOĞRU ÇIKMIŞ-LAR...
ÖNCE FRANSIZLARLA MARSALA'DA SAVAŞIP ONLARI YENMİŞLER. BÖYLECE 1-0 GALİP DURUMA GEÇMİŞ-LER...
DAHA SONRA PALERMO ÜZERİNE YÜRÜMÜŞLER... ÇOK KANLI BİR SAVAŞ SONUNDA DURUM 2-0 OLMUŞ...
BÖYLECE BÜTÜN ADAYI YENİDEN ELE GEÇİRMİŞLER. ANCAK MESSİNA BOĞAZININ ÖTEKİ YAKASINDA BİRKAÇ FRANSIZ KALESİ KALMIŞ...

FRANSIZLAR ŞAŞKINA DÖN-MÜŞLER, TAM İKİ ATEŞ ARASINDA KALMIŞLAR... ÇÜNKÜ ARKALARINDA DA İTALYANLAR VARMIŞ... NİTEKİM GARİBALDİ VE ARKADAŞLARI BİR GECE KAYIKLARLA BOĞAZI GEÇİVERMİŞ...
BİRKAÇ GÜN İÇİNDE COSENZA'YI DA FETHETMİŞLER...
NAPOLİ'YE GELDİKLERİNDE HALK, KENDİLİĞİNDEN KENTİN KAPILARINI AÇIVERMİŞ...
O SIRADA NAPOLİ'DE BULUNAN FRANSIZ KRALI VE KRALİÇESİ, PILI-PIRTIYI TOPLAYIP SON ANDA ZOR KAÇMIŞLAR VE...
GOOOOL!
GARİBALDİ TAKIMI İTALYA'NIN DİĞER YARISINI DA ÜLKEYE KATMIŞ...
GARİBALDİ DÜŞMANI YENDİK-TEN SONRA, İÇ SORUNLAR BAŞLAMIŞ...
HER KAFADAN BİR SES ÇIKIYORMUŞ...
CUMHURİYET İLÂN EDELİM, NE DERSİ-NİZ ?..
TÜM İTALYA TOPRAKLARINI KRALA ARMAĞAN ETMEGE SÖZ VERDİK.
UHM..
BENCE HALKIN SESİNİ DİNLEMELİ.

HALKIN SESİNİ NE KADAR DİNLEMİŞLER BİLİNMEZ AMA SONUNDA TÜM İTALYA TOPRAKLARINDA KRAL TEK EGEMEN GÜÇ OLARAK TANINMIŞ...AMA İTALYA TEK BİR ÜLKE OLMUŞ. GARİBALDİ VE ARKADAŞLARINA BİRER MADALYA VERİLMİŞ...
KRAL GARİBALDİ'YE "PRENS OLMAK İSTER MİSİN" DİYE SORMUŞ, "HAYIR" YANITINI ALMIŞ. YA BİR ŞATO? GENE, "HAYIR!" ALTIN, MÜCEVHER? HAYIR! HAYIR! HAYIR!.. GARİBALDİ "BEN EVİME DÖNÜYORUM" DEMİŞ...
BEN, MAL MÜLK İÇİN DEĞİL, İTALYA İÇİN SAVAŞTIM...
GARİBALDİ GEMİSİNE BİNMİŞ VE...
...DOĞDUĞU YER OLAN SARDUNYA ADASINA GELMİŞ...
CAPRERA
KÜÇÜK EVİNDE SESSİZ, SAKİN GELECEKTEKİ SAVAŞLARIN HAYALİYLE YAŞAMIŞ...
O ZAMANLARDA SAVAŞLARDA İNSAN UNSURU ÖNEMLİYMİŞ...İNSANLAR VATANLARI İÇİN GÖĞÜS GÖĞÜSE ÇARPIŞIRLARMIŞ. AMA ZAVALLI GARİBALDİ, BU GÜN YAŞASAYDI HERHALDE ÇOK ŞAŞIRIRDI. BİN ARKADAŞIYLA MESSİNA BOĞAZINI GEÇERKEN BİR FRANSIZ EKSOCET FÜZESİ ŞIP DİYE İŞİNİ BİTİRİRDİ! UZAK MENZİLLİ ROKETLERLE DAHA ÜNİFORMASINI GİYİP ATINA BİNMEDEN AVLANIRDI! İNSANLARIN RAHAT ETMESİ İÇİN HERŞEYİ YAPAN TEKNİĞİN, AYNI İNSANLARI YOK ETMEK İÇİN AYNI HIZLA ÇALIŞMASINA BEN BİLE ŞAŞIYORUM, NASIL GARİBALDİ ŞAŞIRMASIN?..

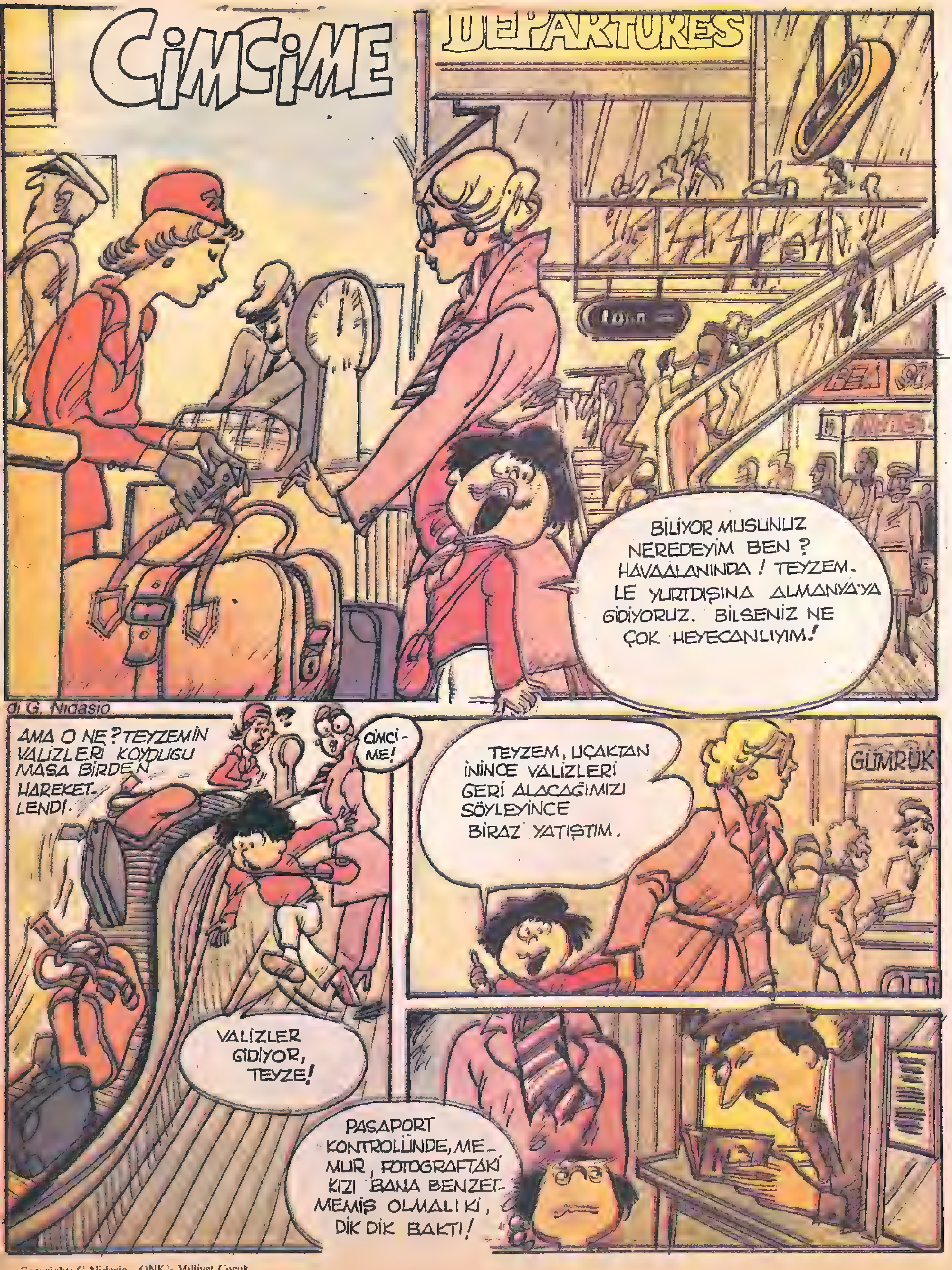

Copyright: G Nidasio - ONK - Milliyet Çocuk

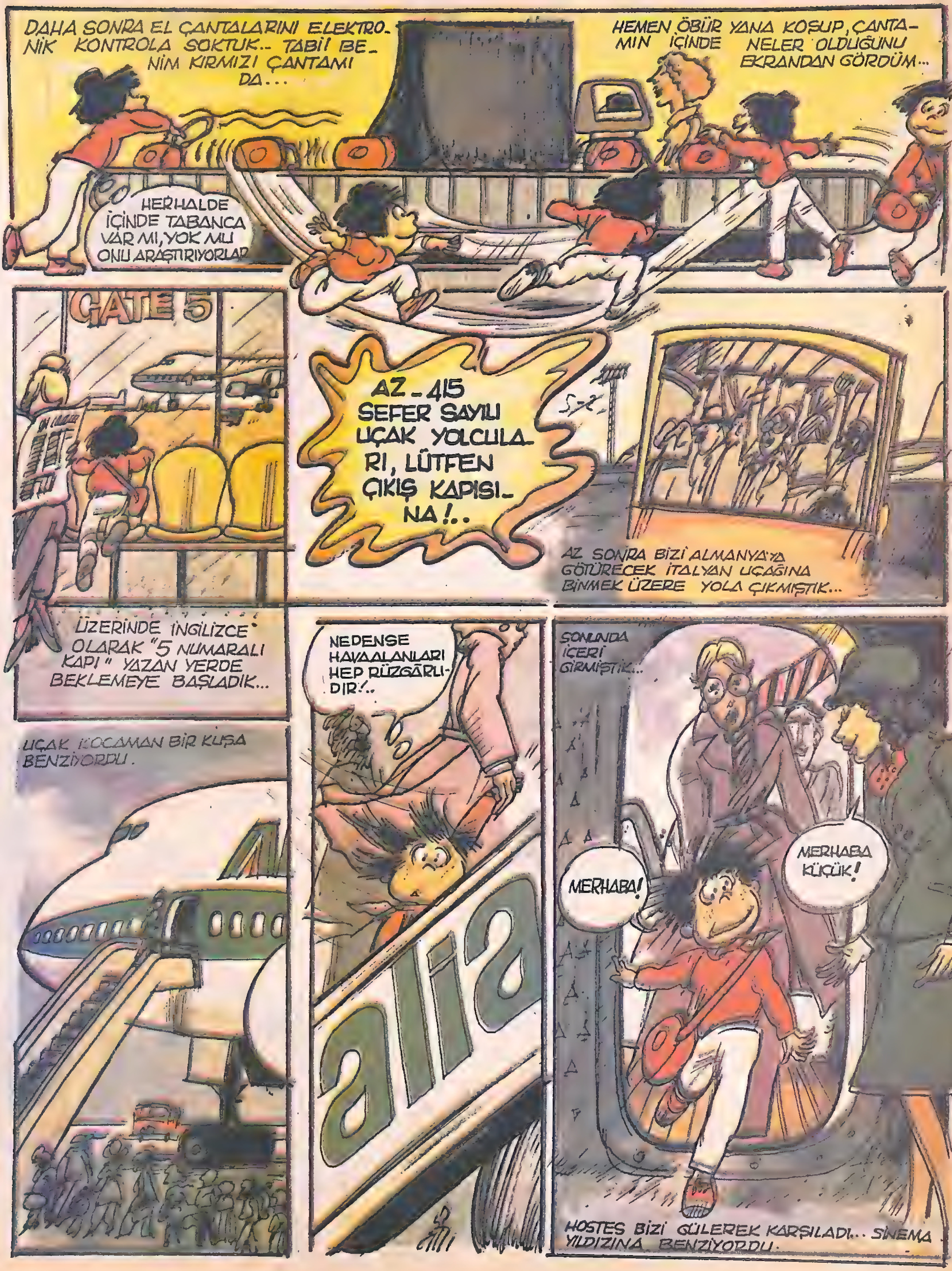

DAHA SONRA EL ÇANTALARINI ELEKTRONİK KONTROLA SOKTUK.. TABİİ BENİM KIRMIZI ÇANTAMI DA...
HERHALDE İÇİNDE TABANCA VAR MI, YOK MU ONU ARAŞTIRIYORLAR
HEMEN ÖBÜR YANA KOŞUP, ÇANTAMIN İÇİNDE NELER OLDUĞUNU EKRANDAN GÖRDÜM...
GATE 5
AZ-415 SEFER SAYILI UÇAK YOLCULARI, LÜTFEN ÇIKIŞ KAPISINA!..
AZ SONRA BİZİ ALMANYA'YA GÖTÜRECEK İTALYAN UÇAĞINA BİNMEK ÜZERE YOLA ÇIKMIŞTIK...
ÜZERİNDE İNGİLİZCE OLARAK "5 NUMARALI KAPI" YAZAN YERDE BEKLEMEYE BAŞLADIK...
NEDENSE HAVAALANLARI HEP RÜZGÂRLIDIR!..
SONUNDA İÇERİ GİRMİŞTİK...
MERHABA!
MERHABA KÜÇÜK!
UÇAK KOCAMAN BİR KUŞA BENZİYORDU.
HOSTES BİZİ GÜLEREK KARŞILADI... SİNEMA YILDIZINA BENZİYORDU.

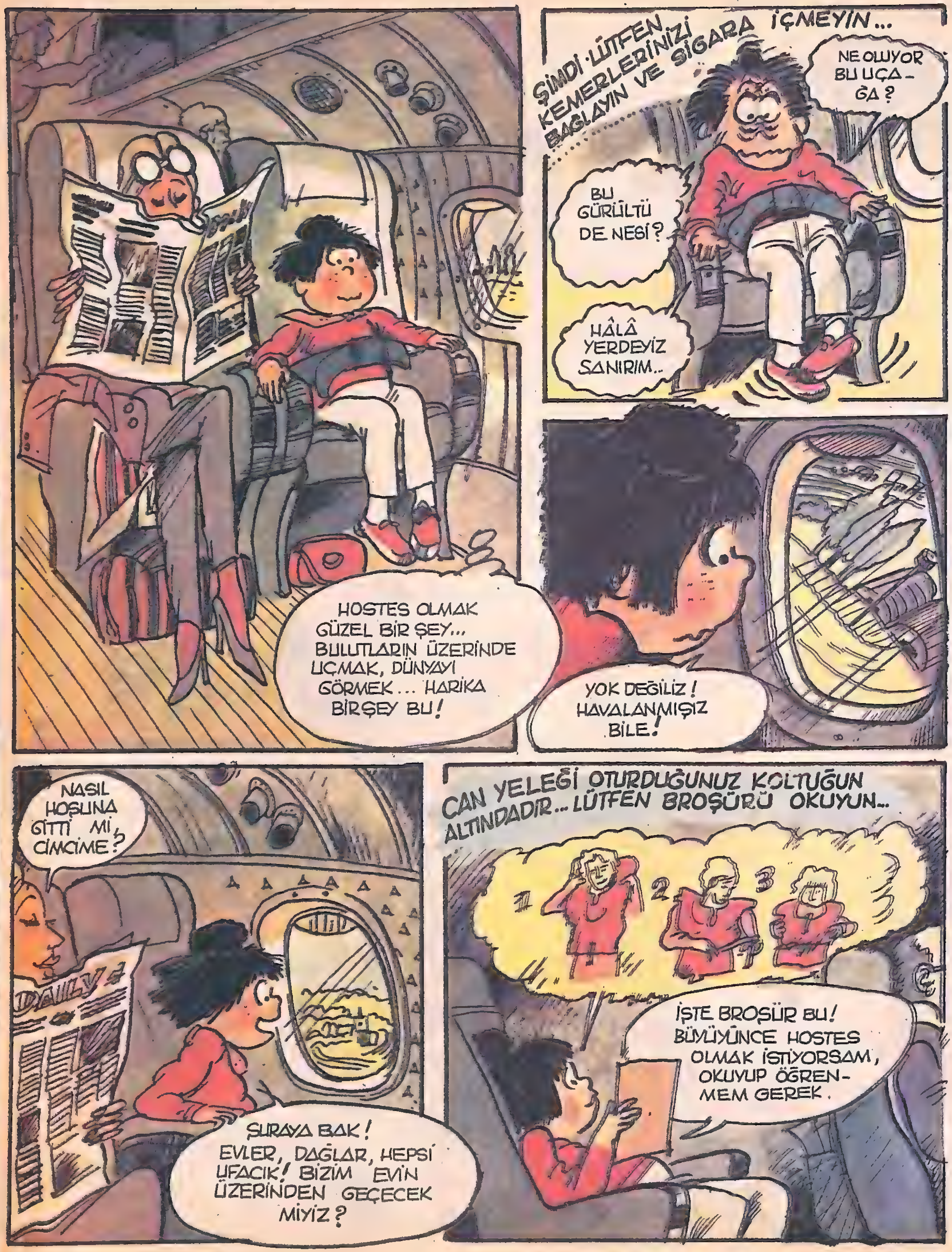
HOSTES OLMAK GÜZEL BİR ŞEY... BULUTLARIN ÜZERİNDE UÇMAK, DÜNYAYI GÖRMEK... HARİKA BİRŞEY BU!
ŞİMDİ LÜTFEN KEMERLERİNİZİ BAĞLAYIN VE SİGARA İÇMEYİN...
NE OLUYOR BU UÇA-ĞA?
BU GÜRÜLTÜ DE NESİ?
HÂLÂ YERDEYİZ SANIRIM..
YOK DEĞİLİZ! HAVALANMIŞIZ BİLE!
NASIL HOŞUNA GİTTİ Mİ, CİMCİME?
DAILY
ŞURAYA BAK! EVLER, DAĞLAR, HEPSİ UFACIK! BİZİM EVİN ÜZERİNDEN GEÇECEK MİYİZ?
CAN YELEĞİ OTURDUĞUNUZ KOLTUĞUN ALTINDADIR... LÜTFEN BROŞÜRÜ OKUYUN..
1
2
3
İŞTE BROŞÜR BU! BÜYÜYÜNCE HOSTES OLMAK İSTİYORSAM, OKUYUP ÖĞREN-MEM GEREK.

YEMEK İSTER MİSİ-NİZ?
OH, EVET! ÇOK ACIKMIŞTIM!
BOING
TLAK!
ŞURAYA BAK!.. BİR KUŞ SÜTÜ EKSİK! SOĞUK ET, SALATA, PEYNİR VE BİSKÜVİ...
BU DA NESİ? ANLADIM... TUZ BU!
BU ŞEKER PAKETİ..!
BU DA SÜT OLMALI..!..
YUVARLAK KÜÇÜK BİR ŞEY VAR...
AA! TOP GİBİ EKMEK!
ÇİLEKLİ REÇEL VE KÜÇÜK BİR PAKET TEREYAĞI...BİRER MİNİK ÇATAL VE BIÇAK...
HEPSİNİ MANAV TEZGÂHI GİBİ SIRALAMIŞLAR! AMA HANİ TATLI? HOSTES-LER HEP BÖYLE HAFİF ŞEYLER Mİ YER-LER?
YEMEKTEN SONRA ÇİŞİM GELDİ...
AA! SANKİ HER ŞEY CÜCE-LER İÇİN YAPILMIŞ! MİNNACIK!
WC
PEKİ NEREYE GİDİYOR BU PİSLİK-LER? HAVAYA TABİ! AŞAĞIDAKİLERİN KAFASINA!

BEŞ DAKİKA SONRA YERİME DÖNDÜM... İNİŞE GEÇMEĞE BAŞLAMIŞTIK...
KAPININ ÜZERİNDE "KEMERLERİNİZİ BAĞLAYINIZ" IŞIĞI YANDI...
İNİŞE GEÇMİŞ BULUNUYORUZ. ŞİMDİ SİGARALARINIZI SÖNDÜRÜN...
KULAKLARIM UĞULDUYOR! NASIL İNİŞ BU! GULP!
YERYÜZÜ YENİDEN BÜYÜMEYE BAŞLAMIŞTI...
EVLERİ, DAĞLARI SEÇEBİLİYORDUM...
...AMA KULAKLARIMDAKİ UĞULTU BİTMEK BİLMİYORDU...
AY BU UĞULTU! ZAVALLI HOSTESLER, HERGÜN KİMBİLİR NE ÇEKİYORLAR!..
NEYİN VAR CİMCİME?
ŞEY... KEMERİM KAYDI. UÇAK PİSTE İNERKEN BEN DE YERE İNDİM!
HOŞÇA KALIN!
UÇAKTAN, TIPKI NUH'UN GEMİSİ'NDEN ÇIKAN HAYVANLAR GİBİ İKİŞER İKİŞER İNDİK...
FİKRİMİ DEĞİŞTİRDİM. BÜYÜYÜNCE HOSTES OLMAYACAĞIM... HEM UĞULTULU, HEM TEHLİKELİ, HEM DE YEMEKTE TATLI VERMİYORLAR İNSANA!
UĞULTU DİNMİŞTİ... GÜRÜLTÜ KESİLMİŞ VE YOLCULUK BİTMİŞTİ... AMA BEN DE BİTMİŞTİM...

CİMCİME
Çok tuhaf bir durum bu... Kulaklarım zonkluyor... Üşüyor ve titriyorum, annem ateşimi ölçtü! Çok yükselmiş! Doğru yatağa! Marş, marş!..
İLK BAŞTA SEVİNME-DİM DERSEM YALAN OLUR... ÇÜNKÜ ERTESİ GÜNÜ SÖZLÜ SINAV VARDI VE BÖYLECE BEN DE SIYIRMIŞTIM... AMA SONRA ANNEM DOKTORU ÇAĞIRDI VE BU KEZ DOKTORUN SINAVINDAN KAÇAMADIM...
AĞZINI AÇ DEDİĞİM ZAMAN, AÇ! OLUR MU CİMCİME? "AAA" DE BAKAYIM!
MMMG!
OF!
"OF" DEĞİL, "AAA" DİYECEKSİN!
UOAAAH
ÜŞÜTMÜŞ, BAYAN! KÖTÜ BİR ÜŞÜTME!..
DOKTOR BİR REÇETE YAZDI. ABİM DE ECZANEYE GÖTÜRÜP İLAÇLARI ALDI...

HERBEŞ SAATTE BİR FİTİL, HER DÖRT SAATTE BİR HAP... PASTİLLER HER ÜÇ SAATTE BİR, ŞURUP İKİ SAATTE BİR... ATEŞ ÖLÇME HER SAAT BAŞI...
YA DAKİKA BAŞI NE YAPILACAK? GARGARA MI?
HADİ BAKALIM, ŞU ANTİBİYOTİKİ YUT.
ÖNCE ANTİPATİKİ YUTALIM, SONRA UZAY KAPSÜLÜNE BİNİP, GARGARAYLA GIRGIR GEÇELİM VE TERMOMETRO TÜNELİNE GİRELİM.
BİRKAÇ GÜN SONRA BİRAZ DÜZELMİŞTİM. ANNEM İLAÇLARI KOMODİNİN ÜZERİNE KOYMUŞTU... ALMAM GEREKTİĞİNDE BENİ UYARIYORDU YALNIZCA...
ÖNCE ŞU FİTİLİ TAK, SONRA ŞURUBU İÇERSİN...
PEKİ, ANNE!
İÇEMEDİĞİM ŞURUPLARI, KUÇUYA VERİYORDUM...
BUNU İÇERSEN SAĞLIKLI VE AKILLI...
VIYK!
FİTİLLERİ DE SEVMİYORDUM. ONLARI DA ANNEMİN ÇİÇEĞİNİN SAKSISINA KOYUYORDUM, OLUP BİTİYORDU...
GÜZEL ÇİÇEK! BUNDAN SONRA NE BAŞIN AĞRAYACAK, NE DE BOĞAZIN!
YALNIZ YATAKTA CANIM SIKILIYORDU... BEREKET VERSİN MIYMIY ÖĞLEDEN SONRALARI GELİP BENİ YOKLUYORDU...
MERHABA CİMCİME! SANA ÖDEVLERİNİ GETİRDİM.
MERHABA MIYMIY! ÖDEVİ DÜŞÜNEN KİM? BEN, CANIMIN DERDİNDEYDİM!
DAHA SONRA HAPLARLA OYNAMAYA BAŞLADIK... FUTBOL MU İSTERSENİZ, ARTIK NE İSTERSENİZ...
BAK MIYMIY! ŞİMDİ SANA NASIL GOL ATACAĞIM! GÖRECEKSİN!
HASTA OYMASAYDIN SANA GÖSTEYİYDİM....

GÖZLÜKLÜ BİLE BENİ GÖRMEYE GELDİ ...
HASTA MISIN?
EVET!
GEÇENLERDE TELEVİZYONDA OYNAYAN FİLMİ GÖRDÜN MÜ?
HAYIR!
O FİLMDE DE SENİN GİBİ BİR HASTA VARDI...
FİLMİN SONUNDA ADAMIN DİŞLERİ BÖYLE TAKIRDAMAYA BAŞLADI...
VE KÜTT DİYE DÜŞÜP...
ÖLÜVERDİ !..
HASTA OLDUM DİYE ÖLMEM GEREKMEZ. ÖLÜRSEN, BENDEN DAHA YAŞLI OLDUĞUN İÇİN SEN ÖNCE ÖLÜRSÜN!
TOPU, TOPU İKİ AY DAHA YAŞLIYIM!
GÖZLÜKLÜYLE HER ZAMAN KAVGA ETMEZDİK...OYUN OYNADIĞIMIZ DA OLURDU...ÖZELLİKLE PİŞTİ!..
AL SANA VALE! BEN KAZANDIM!
UFF!
GİTMEDEN ÖNCE ONA BİR ARMAĞAN VERMEK İSTEDİM...
AL BUNLARI! BU HAPLARDAN YİRMİ TANESİNİ BİR KIZILDERİLİYE VERİRSEN ÖLÜR!
BU KADAR ZEHİRLİ Mİ SAHİ?
ANNEMİN TALİHİ VARMIŞ Kİ ÖLMEDİM, İYİLEŞTİM... ÜSTELİK O İLÂÇLARIN HİÇBİRİNİ ALMADAN... İLÂÇLARI ALANLARIN DURUMUNU BİR GÖRECEKTİNİZ!
GRAT GRAT
ÖRNEĞİN KUÇU, ŞURUBU İÇİNCE KAŞINMAYA BAŞLADI...
GRATT GRATT
YA ANNEMİN ÇİÇEĞİ?..
GÜZELİM ÇİÇEK, NE OLDU?
BEN EN ÇOK VERDİĞİM HAPLARI SAPANTAŞI OLARAK KULLANAN GÖZLÜKLÜNÜN HIŞMINA PENCEREDE AĞZI AÇIK UYURKEN UĞRAYAN...
KOMŞUMUZUN KEDİSİNE ÜZÜLDÜM...

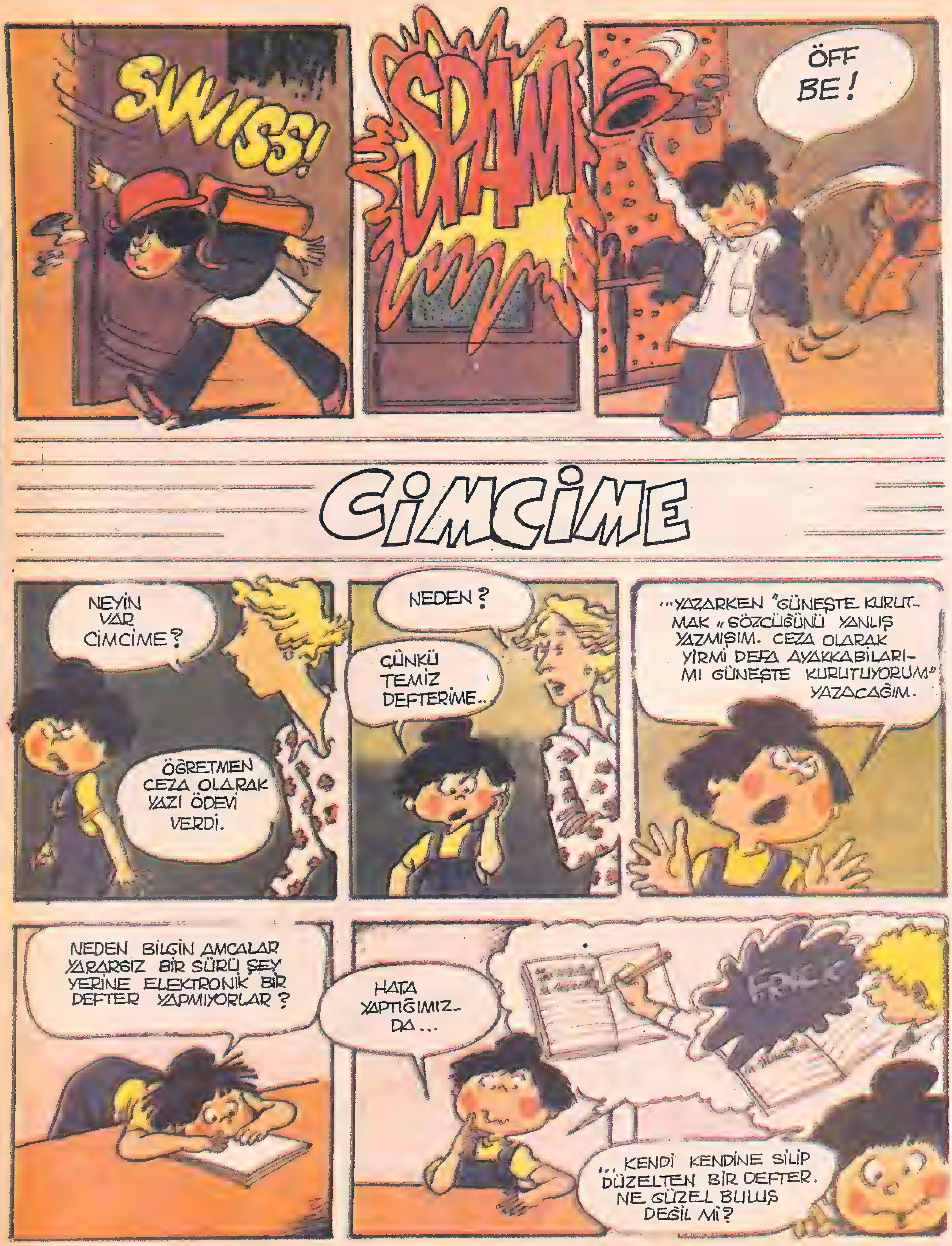
SWISS!
SPAM
ÖFF BE!
CiMCiME
NEYİN VAR CİMCİME?
ÖĞRETMEN CEZA OLARAK YAZI ÖDEVİ VERDİ.
NEDEN?
ÇÜNKÜ TEMİZ DEFTERİME..
...YAZARKEN "GÜNEŞTE KURUTMAK" SÖZCÜĞÜNÜ YANLIŞ YAZMIŞIM. CEZA OLARAK YİRMİ DEFA AYAKKABILARIMI GÜNEŞTE KURUTUYORUM" YAZACAĞIM.
NEDEN BİLGİN AMCALAR YARARSIZ BİR SÜRÜ ŞEY YERİNE ELEKTRONİK BİR DEFTER YAPMIYORLAR?
HATA YAPTIĞIMIZDA...
FRICK
...KENDİ KENDİNE SİLİP DÜZELTEN BİR DEFTER. NE GÜZEL BULUŞ DEĞİL Mİ?

KARAR VERDİM. BİLİM ADAMI OLUP, GERÇEKTEN YARARLI BULUŞLAR YAPACAĞIM...
ÖRNEĞİN, ELEKTRONİK BEYNİ OLAN VE BANA TIPATIP BENZEYEN BİR ROBOT YAPACAĞIM...
BÖYLELİKLE DERSLERE ÇALIŞAMADIĞIM GÜNLER OKULA O GİDER...
PİRENELER, İSPANYA İLE FRANSAYI BİRBİRİNDEN AYIRIR. PORTEKİZ'İN BAŞKENTİ LİZBON'DUR. ÜÇYÜZ ELLİYİ ÜÇE BÖLERSEN...
ZZZ... ZZZ...
SONRA ÖYLE BİR SAAT YAPARDIM Kİ, GERİ KALIP, İLERİ GİTTİĞİNDE KENDİLİĞİNDEN DÜZELSİN.
SAAT SEKİZ BUÇUK. YİNE GEÇ KALDIM.
ÖRNEĞİN: OKULA GEÇ KALDIĞIMDA, SAAT GERİYE ÇALIŞSIN...
AAA! SAAT DAHA SEKİZMİŞ!
SONRA ÖĞRETMENİMİN SANDALYESİNİ SALLAYABİLEN BİR MAKİNE YAPARDIM. SÜREKLİ OTURMAKTAN SIKILDIĞIMIZDA DÜĞMEYE BASARDIM.
ÖĞRETMEN SALLANMAYA BAŞLADIĞINDAN BİZİM HAREKETLENDİĞİMİZİ GÖRMEZ VE BİZİ CEZALANDIRMAZDI!..
BİR ROBOT YAPARDIM...
SOCK!
TEMEL REİS GİBİ GÜÇLÜ MÜ GÜÇLÜ. ONUNLA BÜTÜN KÖTÜLÜKLERİ ÖNLERDİK!..

SONRA BİR SÜPER MARKET YAPARDIM Kİ, İÇİNDE SÜREKLİ YÜZLERCE ÇEŞİT PASTA VE ÇİKOLATA OLSUN!
SONRA TELEVİZYONLA TELEFON BAĞLANTISI KURARDIM. ÖRNEĞİN MUSTİ'NİN DEVAM EDİP ETMEYECEĞİNİ ÖĞRENİRDİM....
ALO! VİKİNKLERDEN SONRA HANGİ ÇİZGİ FİLM OYNAYACAK?
BÜTÜN BUNLAR İYİ GÜZEL DE, YİNE DE BENİM YİRMİ KERE O CÜMLEYİ YAZMAM GEREK!
ACABA BUNUN DA BİR ÇÖZÜM YOLU VAR MI?
BULDUM!..
BEŞ TANE KALEM ALALIM!
... KÜÇÜK BİR TAHTA DA BULDUM!
BEŞ TANE DELİK AÇMALI!
İŞTE BENİM BULUŞUM!..
Ayakkabılarımı gün
Ayakkabılarımı gün
Ayakkabılarımı gün
Ayakkabılarımı gün
Ayakkabılarımı gün
BAŞARDIM!..
BÖYLECE BEŞ KEZ "AYAKKABILARIMI GÜNEŞTE KURUTUYORUM" DİYE YAZARAK TÜM SAYFAYI DOLDURDUM. BULUŞUM ÇOK YARARLI DEĞİL Mİ ÇOCUKLAR?..
HA, HA, HA!..

CiMCiME
Geçen gün sınıfta ödev yapıyordum. Kâğıdın üstüne Nisan 1984 yazdım.
Nisan 1984
NİSAN AYI İLK BAHARIN BAŞLANGICINI BELİRTİR.
AMA BAZILARI SONBAHARI SEVER.
MIYMIY, MEVSİMLER-DEN HANGİSİNİ SEVERSİN? İLKBAHARI MI, SON-BAHARI MI?
İKİSİNİ DE DEĞİY!..
BEN KIŞI SEVEYİM! KIŞIN ULUDAĞA GİDİP KAYAK YAPAYIM...
YA SEN? HANGİ MEV-SİMİ SEVERSİN?
BEN, EN ÇOK YAZ MEVSİMİNİ SEVERİM.

HEY GÖZLÜKLÜ! SEN İLKBAHARI SEVER MİSİN?
BAYILIRIM!
ÖZELLİKLE NİSAN AYINDA BİSİKLETE BİNİP KIRLARDA DOLAŞMAYI SEVERİM.
BİR ANKET YAPALIM BAKALIM...
ANNEME SORDUM...
BEN SONBARI SEVMEM. ŞUBATI SEVERİM... ÇÜNKÜ UCUZLUK VARDIR. İNDİRİMLİ SATIŞLAR YAPILIR.
AMA MAYIS AYINI DA BEĞENİRİM. GÜLLER AÇAR, KUŞLAR ÇIVILDAR YAZIN GELECEĞİNİ HABER VERİR HERŞEY...
BABAMA DA...
EN ÇOK NİSAN AYINI SEVERİM. ARKADAŞLARLA AVA, BALIK TUTMAYA GİDERİZ... KIŞIN YORGUNLUĞUNU ATARIM NİSAN AYINDA ....
ABLAMA SIRA GELMİŞTİ...
BEN HAZİRANI SEVERİM TATİL BAŞLAR ÇÜNKÜ...
BÜYÜKANNEM DEDİ Kİ:
BEN TÜM MEVSİMLERİ, TÜM AYLARI SEVERİM, AMA SONBAHARDA NEDENSE ROMATİZMALARIM AZIYOR, ÜSTELİK ÜŞÜTÜP HASTA OLUYORUM...

NE DİYORSUN ? EN SEVDİĞİM AY MI ? AĞUSTOS TABİİ... DENİZE GİTTİĞİMİZ İÇİN..!
BÖYLE DEDİ ABİM...
GÖRÜLÜYOR Kİ, SONBAHARI VE SONBAHAR AYLARINI KİMSE SEVMİYOR...
EEE, NE YAPALIM BU SONBAHARI ?
KALDIRIP ATALIM MI ? BU MEVSİMİN HİÇ Mİ HİÇ İYİ YANLARI YOK...
SONBAHARDA OKULLAR AÇILIR VE OKUL ARKADAŞLARIMIZA VE ÖĞRETMENLERİMİZE YENİDEN KAVUŞURUZ OYSA...
"SONBAHARDA TELEVİZYON EN İYİ PROGRAMLARI YAYINLAR...
SAYIN İZLEYİCİLER ŞİMDİ SİZE...
GÜNEŞ ERKEN BATAR... AMA DIŞARISI SOĞUKKEN SICAK YATAKTA YATMAK NE ZEVKLİDİR...
YAĞMUR YAĞAR AMA BENİM GİBİ ŞEMSİYENİZ VE KIRMIZI ÇİZMELERİNİZ VARSA KORKMAYIN!..

YAPRAKLAR DÜŞER, AMA YERLERİNİ YENİ FİLİZLERE BIRAKIRLAR...
KIŞ BİTKİLERİ EVLERDE SAKSILARDA YETİŞTİRİLMEYE BAŞLANIR...
DAĞLARDA KAYAKÇILAR BİR AN ÖNCE KAR YAĞMASI İÇİN DUA EDERLER...
BİR SÜRÜ KUŞ SICAK ÜLKEYE GÖÇ EDERKEN BU KEZ KIRLANGIÇLAR VE MİNİK SERÇELER ÇIKAGELİR...
MANAV TEZGÂHLARINI PORTAKAL VE MANDALİNALAR DOLDURUR...
SNIFF!
OYUNCAKÇI VİTRİNLERİ DAHA DA GÜZELLEŞİR!..
VAY!
AMA GENE DE SONBAHARI İÇTEN SEVENLER VARDIR... ÖRNEĞİN MEKTUP ARKADAŞIM ROSİTA!
ÖZELLİKLE EYLÜL AYINA BAYILIRIM, GÜLLER AÇAR, GÜNEŞ PARLAR! İLKBAHARIN GELİŞİNİN HABERCİSİDİR BUNLAR!
ROSİTA DELİ FALAN DEĞİL! AMA ONUN GÜNEY AMERİKA'DA BULUNAN ÜLKESİNDE İLKBAHAR EYLÜL AYINDA BAŞLAR ....
...ORADA HERŞEY KUZEY YARI KÜRENİN TERSİDİR. BİZDE YAZ İKEN ORADA KIŞ MEVSİMİ YAŞANIR...
...SONBAHAR, KIŞ, İLKBAHAR ... HEPSİ GÜZEL MEVSİMLERDİR. AMA BEN EN ÇOK İLKBAHARI SEVERİM... ARDINDAN YAZ GELDİĞİ, BİRLİKTE TATİLİ DE GETİRDİĞİ İÇİN TABİİ...

GIMCIME
ÖĞRETMEN EV ÖDEVİ VERDİ. KONUSU ŞU: "YAPTIĞINIZ KISA YA DA UZUN BİR GEZİYİ ANLATIN..."
Muymuylar Uludağ'a gitmişler... Gözlüklü de Bolu'daki teyzesinin yanına. Ben ne yazayım? Tatilde bir yere gitmedim ki...
KÖYE GİTTİĞİMİZİ YAZSANA!..
ONU "BÜYÜKANNEM" KONULU YAZIDA ANLATMIŞTIM.
GEÇEN YIL BODRUM'A GİTMİŞTİK. ONU YAZ!..
ONU DA "TATİLİNİZİ NASIL GEÇİRDİNİZ?" YAZISINDA KULLANMIŞTIM. BOŞVER! SONRA BİRŞEY BULURUM.
ŞU AYAKKABILARIMI GİYİP, GÖZLÜKLÜ İLE OYNAMAYA GİDEYİM BARİ...
AMA ÖBÜR TEKİ NEREDE BUNUN?

ANNEEE!.. BENİM AYAKKABIM NEREDE?
EN SON NEREDE ÇIKARDIYSAN, ORADADIR...
?
ACABA SON KEZ NEREDE ÇIKARMIŞTIM?
ŞURAYA BAK! ESKİ MİLLİYET ÇOCUK DERGİLERİ VAR BURADA!
NELER, NELER! ÇILGINLAR ORMANI, İNCE MEMET, PEMBE TAVŞAN! HEPSİNİ UNUTMUŞTUM.
HEPSİNİ OKUMADAN ŞURADAN ŞURAYA GİTMEM...
NEYSE ÇABUK BİTİRDİM.. SAAT KAÇ ACABA? EYVAH! AYAKKABIM!
BİR DE GARDROBA BAKAYIM!
HEY, ŞU GÜZEL ŞAPKAYA BAK! BAŞKA NELER VAR ACABA?
BİR ÇANTA!
ESKİ BİR ELBİSE...
KÜPELER!
BİR KOLYE.
KIRMIZI TOPUKLU AYAKKABILAR!

BÜYÜYÜNCE BÖYLE MI OLACAĞIM BEN?
HEY, BENİM ELBİSELERİMLE NE YAPIYORSUN ÖYLE?
AYAKKABILARIMI DA GİYMİŞ, ŞUNA BAK!
AYAKKABIMIN TEKİNİ ARIYORDUM...
ÇIKAR ONLARI BAKAYIM, ÇABUK!
BELKİ DE BU BAVULLARIN İÇİNDEDİR... BİR BAKAYIM BURAYA DA...
HEY, ŞUNLARA BAK! BEBEKLİK EŞYALARIM.
MİNİK AYIM TOSUN!
GEZİNTİYE ÇIKARKEN GİYDİĞİM ŞAPKA!
AYAKKABILARIM! YİRMİ BİR NUMARA!
EMZİĞİM... BENİ UYUTMAK İÇİN!.
BU DA ÜÇ YAŞINDAKİ FOTOĞRAFIM!

EMZİK AYNI EMZİK, AYI AYNI AYI... AMA ARTIK HOŞUMA GİTMİYORLAR... OYSA ESKİDEN BAYILIRDIM... BÜYÜDÜM MÜ NE?
BU DA İLK RESİM DEFTERİM. PÜFF! PÜFF!..
İLK SAYFADA... HEY KUÇU!..
BUM!
ARF.. ARF..
AH AYAKKABIM! DEMEK Kİ SEN ALMIŞTIN!
AMA OYUN OYNAMAYA GİTMEK İÇİN ÇOK GEÇ OLDU... EN İYİSİ OTURUP ÖDEVİ BİTİRMEK...
Bugün mekanda değil ama zamanda bi yolculuk yaptım. Ablamın giysilerini, topuklu ayakkabılarını giyip, büyüyünce nasıl bi şey olacağımı gördüm. Hiç de hoşuma gitmedi.
Daha sonra eski Milliyet Çocuk dergilerini buldum.. Eskiden okuduğum şeylerin, şimdi de bana zevk verdiğini anladım. Üç yaşındayken giydiğim şapkayı, ayıyı...
ve emziğimi buldum. Ama ne emziğin plastik tadı, ne ayının yumuşaklığı hoşuma gitmedi... İlk fotoğrafıma bakınca gülesim geldi...
BÖYLECE BİR ŞEYİ ANLAMIŞ OLDUM. NE KÜÇÜK BİR BEBEK, NE DE KOCAMAN BİR İNSAN OLMAK HOŞUMA GİTMEDİ... NE 19, NE DE 39 NUMARA AYAKKABILAR BANA GÖRE DEĞİL...
Ayaklarım bugünkü durumlarıyla daha güzel...
Bu yolculuk bana bi şey daha öğretti...
İnsanın en güzel yeri bulunduğu yerdir. Bunu anladım...

CİMCİME
KOMŞU AMCA KIZAMIK HASTALIKLARI GEÇER GEÇMEZ, BİR HAFTA SONU BİZİ ISTIRANCA DAĞLARINA GÖTÜRMEYE SÖZ VERMİŞTİ... NİTEKİM BU SÖZÜNÜ DE TUTTU...
NE GÜZEL BİR HAVA BU! TERTEMİZ!
TETETE!
CİMCİME, NE DERSİN, BURASIYLA BİZİM EVDE KURDUĞUMUZ KIR KÖŞESİ ARASINDA FARK VAR MI SENCE?
YOK.
İNSANIN NEFES ALIRKEN CİĞERLERİNİ PATLATASI GELİYOR...
KOMŞU AMCANIN CİPİYLE BİR CUMARTESİ SABAHI BİRKAÇ SAATLİK BİR YOLCULUKTAN SONRA ISTIRANCALARA VARMIŞTIK...
ŞİMDİ BİRAZ YÜRÜYECEĞİZ. ÇOCUKLAR YORULMASIN DİYE YAPTIĞIM BU BULUŞU, BİLMEM BEĞENECEK MİSİN?
ÖNLÜ ARKALI İKİ SANDALYEDE OLUŞAN BU AYGITA "ÇİFTE KANGURU" ADINI VERDİM...
TIPKI KANGURULAR GİBİ, AMA HEM ÖNDE HEM ARKADA BİRER KİŞİ TAŞIYABİLİYORUM.

BU DURUMDA YİYECEK ÇANTASINI TAŞIMAK DA SANA DÜŞÜYOR CİMCİME.
TAŞIRIM TABİİ...
AZ DAHA UNUTUYORDUM...
KOMŞU AMCA, CİPİN AÇIKTA KALAN YANLARINA AYNA GİBİ PARLAYAN PLASTİK LEVHALAR YERLEŞTİRDİ. ÖYLE Kİ GÖK VE AĞAÇLAR BU LEVHALARLA PIRIL PIRIL YANSIYORLARDI...
ŞİMDİ GİDEBİLİRİZ. CİPİ GİZLEDİK. HİÇBİR HAYVAN ONU FARKEDİP DE KURCALAMAYA KALKMAZ.
VE YÜRÜMEYE BAŞLADIK...
BİR AĞACIN YAŞINI ANLAMAK İÇİN ÇEŞİTLİ YÖNTEMLER VARDIR CİMCİME. YA GÖVDESİNİN İÇİNDEKİ HALKALARI SAYARSIN, YA DA DALLARININ BUDAKLARINA ORANINI BULURSUN...
EVET HANIMEFENDİ İŞTE BÖYLE!
YA DA... AĞACIN KENDİSİNE SORARSIN!
AĞACIN KENDİSİNE SORMAK MI?
2
ALO?.. AĞAÇ KARDEŞ.?. BENİM, BEN KOMŞU AMCA? YAŞIN KAÇ, SÖYLER MİSİN?
......
KIRKBİR BUÇUK! TEŞEKKÜRLER! KIRKBİR BUÇUK KERE MAŞALLAH!
DAHA NELER!

NASIL OLUR BU! AĞAÇ KONUŞMADI Kİ!
BİZİM DİLİMİZDEN KONUŞMADI. KENDİ DİLİNDEN KONUŞTU.
AĞAÇ DİLİ DİYE BİRŞEY Mİ VAR?
TABİİ AĞAÇÇA!
ÇOK ŞAŞIRMIŞTIM...
SEN AĞAÇÇA BİLİYOR MUSUN?
TABİİ BİLİYORUM. ÖRNEĞİN ŞU AĞACA SORALIM. KİMBİLİR NE YAŞLIDIR.
KİMBİBİM...
ONA DA YAŞINI SORSANA!
ALO! SAYIN BAY AĞAÇ?
....
NE DEDİ?
NEDEDE?
BILIP.
HİÇ BİR ŞEY! SANIRIM ÇOK YAŞLI OLDUĞU İÇİN KULAKLARI DUYMUYOR!
DUYMUYO!
?
KOMŞU AMCA BİR YANDAN YÜRÜYOR, BİR YANDAN DA SÜREKLİ FİLM ÇEKİYORDU...
HADİ BAKALIM KÜÇÜK BEBEK, BAŞINI BİRAZ YANA ÇEK!
ÖĞLEYE DOĞRU KARNIMIZ ACIKINCA BİRAZ MOLA VERDİK...
BEBEK İÇİN SÜT, EKMEK, ÇUKULATA, VE... BU PAKET DE NESİ? ÜZERİNDE "KUNDUZ MAMASI" YAZIYOR...

NE DEMEK "KUNDUZ MAMASI"?
KUDUMAMA?
KUNDUZ İÇİN MAMA DEMEK!
FİİİÜT!
GERÇEKTEN DE KUNDUZ ÇIKAGELDİ!..
FIUTFIUTFIUT..
AL BU SENİN!
BU TETİN!
KUNDUZLARIN ISLIK ÇALDIĞINI DUYMUŞ-MUYDUNUZ? BEBEK DUYMUŞ OLMALI Kİ...
"BABA" DEMEYİ ÖĞRENMEDEN ÖNCE KUNDUZ GİBİ ISLIK ÇALMAYI ÖĞRENDİ.
CİPİ BIRAKTIĞIMIZ YERE DÖNDÜĞÜMÜZDE BİR SÜRPRİZLE KARŞILAŞTIK.
ARABANIN YANLARINA KOYDUĞUMUZ PLASTİK AYNALARIN ÖNÜNDE YARI BAYGIN KU-LAR TİTREŞİP DURUYOR-DU...
SANIRIM AYNALARA ÇARPMIŞLAR...
YANSIMAYI GERÇEK GÖK SANDILAR HERHALDE...
HEMEN KUŞLAR İÇİN BİR İLKYARDIM HASTANE-Sİ KURDUK VE BİZİM ISTRANCA DAĞLARINDA YAPTIĞIMIZ PİKNİK HASTABAKICILIKLA SONA ERDİ... NE YAPA-LIM... KISMETİNDE OLANIN KAŞIĞINDA ÇIKARMIŞ...

CiMCiME
Birkaç gündür komşumuz amca evden çıkmıyordu... Merak ettim doğrusu...
ÇOK TUHAF! BANA KUŞLARIN FİLMİNİ GÖSTERMEYE VE FÜLÜTLE KONTRBAS ÇALMAYA SÖZ VERMİŞTİ... UNUTTU MU ACABA?
ANCAK KAPILARININ ÖNÜNDE BİR YAZI VARDI:
DAHA ÖNCE KIZAMIK GEÇİRDİYSEN GİR, AMA GEÇİRME-DİYSEN GİRME!
SANIYORUM, BİR KEZ KIZAMIK GEÇİRDİM.
ÖYLEYSE GİREBİLİRİM.
KAPININ ARDINDA BENİ KÜÇÜK BİR KAYIK KARŞI-LADI...
İLK KAYIK BEYAZ. AMA İKİNCİDE BİR, ÜÇÜNCÜDE İKİ, DÖRDÜNCÜDE ÜÇ KIRMIZI NOKTA VAR...

KAYIKLARI İZLEYEREK, YATAK ODASINA VARDIM. BİR DE NE GÖREYİM! KOMŞU AMCA VE İKİ BEBEK YÜZLERİ BENEK BENEK, YATAKTA HEP BİRLİKTE OYNUYORLAR! KOMŞU AMCA ONLARA KOCAMAN BİR KÂĞITTAN KAYIK YAPIYORDU...
N'APIYORSUNUZ?
MERHABA CİNCİME! UMARIM DAHA ÖNCE KIZAMIK GEÇİRMİŞSİNDİR...
MEBABA!
EVET, GEÇİRDİM.
KIZAMIK EVRENSEL BİR HASTALIKTIR. HERKESE BULAŞABİLİRİM...
KAYIK TAMAM ÇOCUKLAR! ŞİMDİ HAYVANLARI BİNDİRELİM.
BİNDİBEBİM!
HADİ BAKALIM, ŞİMDİ DE TEKNEYİ DENİZE İNDİRELİM!
İNDİBEBİM!
DENİZ İÇİN EN UYGUN YER BANYO TEKNESİ TABİİ...

GÜNLERDİR SOKAĞA, KIRLARA ÇIKMIYORSUNUZ. BURADA EVDE CANINIZ SIKILMIYOR MU?
YOK CANIM!
BİZ KIRLARA ÇIKMIYORUZ. KIRLAR BİZE GELİYOR. GEL, BAK!
FÜ, FÜ!
İŞTE, BİZİM KIR KÖŞEMİZ BURASI! BİZİMLE PİKNİK YAPMAK İSTER MİSİN?
AMA BU HARİKA!
AGİKA!
ÇÜ, ÇÜ!
BAKALIM SEPETTE NELER VAR: SUCUKLU EKMEK, PEYNİR VE BEBEĞİN BİBERONU...
FIÜÜ!
MEYVALARI DOĞRUDAN DOĞRUYA DALINDAN KOPARIYORUZ... DAHA BU SABAH ASTIM HEPSİNİ...

PİKNİKTEN SONRA ÇİMEN GİBİ KALIN, YEŞİL TÜYLÜ YEŞİL HALILARA SERİLİP, GÜNEŞLİ DAĞLARIN, ÇAĞLAYANLARIN RENKLİ FOTOĞRAFLARINI İZLEDİK...
OYSA DIŞARIDA YAĞMUR YAĞIYORDU...
PENCERENİN ÖNÜNDE BİR KAÇ KUŞ ISLANMIŞ, ÜŞÜMÜŞLER TİTREŞİP DURUYORLARDI...
ZAVALLICIKLAR! ONLARI İÇERİYE ALAMAZ MIYIZ?
ŞU MISIR TANELERİYLE BİR DENEYELİM...
BÖYLECE ORMANIMIZ TAMAMLANMIŞ OLDU, DEĞİL Mİ CİMCİME!
TAMAMMANDI!
BAZEN KOMŞU AMCANIN BİR SİHİRBAZ OLDUĞUNU DÜŞÜNÜYORUM. SİZ NE DERSİNİZ?

CİMCİME
Bulmacalı oyuncakları biliyor musunuz? Hani şu birbirine geçmeli renkli kartonlar canım! Hani şu bir araya getireyim derken insanı deliye çeviren şeyler!..
NE GÜZEL ŞEY! NE BU?
BULMACA KARTONU. TEYZEN GÖNDERMİŞ.
HIMM... BİR DENEYELİM BAKALIM...
BİRAZ SABIRLI OL BABA! BU GECE "ŞAHİN TEPESİ" VAR... SONRA YAPARIZ...
AMA YARIM SAAT GEÇMEDEN BİZ BULMACANIN BAŞINA OTURMUŞTUK...
MAYMUNUN GÖZÜNÜ BULAMIYORUM...
SANIRIM BU OLACAK...
AFERİN CİMCİME!
BİR SAAT İÇİNDE MAYMUN RESMİ YAPMIŞTIK. ABLAM GELDİĞİNDE DE...
NUHUN GEMİSİNİ YAPIYORDUK...
BAK, ŞİMDİ DE ASLAN YAPIYORUM.
NASIL OLUYOR, BANA DA ÖĞRETİN!

Copyright: G Nidasio - ONK - Milliyet Çocuk

OKULDAN ÇIKIŞTA...
BİZE GEYSENE CİMCİME! BABAM BANA YENİ BEBEKLEY AYMIŞ! BEYABEY OYNAYIZ...
GELEMEM! ÇOK İŞİM VAR!
EVDE ABLAMI BULMACANIN BAŞINDA UĞRAŞIRKEN BULDUM...
HEY! TEK BAŞINA YAPMA! BENİ BEKLE!
ZÜRAFA-NIN YARISINI BİTİRDİM BİLE!
ÖĞLEDEN SONRA KUZİNİM, BÜYÜKANNEM KOMŞU AMCA GELDİLER... VE BİZİMLE BİRLİKTE ONLAR DA OYUNA KATILDILAR...
NE GÜZEL OYUNMUŞ BU! BAYILDIM DOĞRUSU!
GÜZEL AMA BİRAZ ZOR!
BU BİR SABIR İŞİ!
BAK BUNU UNUTTUN!..
GÖZLÜKSÜZ OYNANMAZ BU!
SONUNDA BABAM DA GELDİ...
BABA! AYIYI BİTİRDİK, BAK!
BU PARÇA BURAYA UYMADI.
EVET, AY-NI RENK OLMASI GEREK!
KIRMIZI ORAYA OLMAZ!
YETER!
SUSUN ÇOCUKLAR!
PARÇALARI DÜŞÜRÜYORSU-NUZ!
ÖNÜNE BAK!
SALAK!
APTAL!
BUNUN BURAYA OTUR-MASI GEREK!
SEN KARIŞMA OYUNU BOZU-YORSUN!
BENİM APTAL OLDUĞU-MU MU SÖYLÜ-YORSUN?
BENİM YAPTIĞIMA KARIŞMA!
NEREDEN SENİN OLUYOR-MUŞ!

BİR KUÇU EKSİKTİ...
HAV!
HEY! HEPSİNİ DAĞIT-TIN!
GİT BURA-DAN!
BENİ KORUMAK İSTEMİŞTİ!
ADİ KÖPEK!
YETER! BU OYUN BERBAT BİRŞEY!.. TUZAK BU!
ATALIM GİTSİN! OYNAMA-YALIM BİR DAHA!
DELİ MİSİN SEN?
N'APTIN ÖYLE?
NEDEN PARÇALARI DAĞITTIN?
ÇÜNKÜ...
...ÇÜNKÜ BAŞLANGIÇTA İYİYDİ... HEP BİRLİKTE OYNUYORDUK. TELEVİZ-YONU BİLE UNUTTUR-MUŞTU BİZE... AMA GİDEREK BUNUN BİR ZAMAN GEÇİRME ARACI OLDUĞUNU UNUTTUK...
... VE BİRBİRİMİZE DÜŞMAN GİBİ BAKMAYA BAŞLADIK... BUNUN BİR OYUN OLDUĞU-NU FARKETMEDİK... BEREKET KUÇU BİZİ UYARDI... BU PARÇA-LAR...
...BİZLERİ PARÇALAMAYA BAŞLAMIŞTI. BEN DE HEPSİ-Nİ ŞIPITIP ATTIM! FENA MI ETTİM?

TAŞ DEVRİ... YÜZBİN YIL ÖNCESİ...
KİMBİLİR İNSANLAR NASIL YAŞIYORDU O ZAMANLAR? DİNAZARLARLA BİRLİKTE...
O DEVİRDE DE İLGİNÇ ŞEYLER OLUYORDU MUTLAKA...
MAĞARA KIZI
CİMCİME
NEANDERTAL AMCA
KROMANYON DEDE
Tarih öncesi çağlarda doğmuş olsaydım, herhalde evimiz de bir mağara olurdu...
CİMCİMUT! SANA YÜZ KEZ SÖYLEDİM: MAĞARAYA GİRMEDEN ÖNCE AYAKLARINI TEMİZLE DİYE!..
BABAM DA AVCI OLURDU HERHALDE....
MERHABA BABUT!
MERHA BA!
BU GÜN NE AVLADIN BAKALIM ?
KERTENKELE!
GENE Mİ KABUKLU HAYVAN!

Copyright: G Nidasio - ONK - Milliyet Çocuk

SEN CİMCİMUT, SEN DE NEDEN DİGERLERİ GİBİ BİZON ÖKÜZÜ ÇİZMİYORSUN ?
BİN YIL SONRA ARAŞTIRMA YAPAN ARKEOLOGLARI, MAĞARA DUVARLARINDA KARŞILAŞACAKLARI UZAY GEMİSİ ŞEKİLLERİYLE ŞAŞIRTMAK İSTEMİYORUM . HI... HI...
OKULDAN ÇIKIŞTA...
NEREYE GİDİYORSUN, GÖZLÜKLÜ ?
YALANCI GÜREŞ MAÇINI SEYRETMEYE ...
YALANCI DOLMA GİBİ BİRŞEY Mİ BU? HEY! ŞUNA BAK!
KORKMA! BU HAYVANLAR ETYEMEZ! BİLMİYOR MUSUN?
BEN BİLİYORUM, AMA GALİBA O BİLMİYOR.

HEY! BIRAK BENİ, GERİ ZEKÂLI!..
PLOP
CAHİL HAYVAN! SİZ DİNOZORLAR OTTAN BAŞKA ŞEY YEMEZSİNİZ!
NE APTAL HAYVAN BU DİNOZORLAR! İYİ Kİ NESİLLERİ TÜKENİYOR!
NE YAPIYOR BUNLAR?
BEYAZ POSTLU ONBİR KİŞİ, KIRMIZI POSTLU ONBİRE TEKME ATMAYA ÇALIŞIYOR.
PEKİ HAKEM KİM?
ŞU, KÖŞEDE DURAN! KAFASINA TAŞ ATILMASIN DİYE MİĞFER VE ZIRHLI ELBİSE GİYMİŞ.
BANA BU, TOPLA OYNANAN BİR OYUNU ANIMSATIYOR.
TOPU DAHA HENÜZ BULAMADILAR. O YÜZDEN BİRBİRLERİNE TEKME ATIYORLAR... ZATEN ADI DA ONUN İÇİN YALANCI GÜREŞ!
NESİ YALANCI BUNUN? ORTALIK MEZBAHA'YA DÖNMÜŞ! KAN GÖVDEYİ GÖTÜRÜYOR. YİRMİNCİ YÜZYILDAN HİÇ FARKI YOK!
YİRMİNCİ YÜZYILDA DA TAŞ DEVRİNDEN KALMA TARAFTARLAR, BİRBİRİNE TEKME ATAN AVCILAR, KÖKENİNDE ETYEMEZ OLDUĞUNU UNUTUP BİRBİRİNİ YEMEYE ÇALIŞAN İNSANLAR, CADDELERDE SON HIZLA GİDEN HAYVANLAR VAR... HEM DE SÜRÜYLE...
DEMEK Kİ YİRMİ YÜZYIL BOŞA GEÇMİŞ. BİR TÜRLÜ MAĞARA ADAMLIĞINDAN KURTULAMAMIŞIZ!

Copyright: G Nidasio - ONK - Milliyet Çocuk

BALE YAPABİLMEK İÇİN, İNCECİK LEYLEK GİBİ BACAKLAYIN OLMALI... TIPKI BENİMKİLEY GİBİ ...
BENİM BACAKLARIM KURBAĞA BACAĞI GİBİ...
AY ŞU DİZİDEKİ KÜÇÜK KIZA BAYILIYORUM. NE TATLI ŞEY, DEĞİL Mİ?
GERÇEKTEN ÖYLE...
HADİ CANIM, SAÇLARI KİRPİ GİBİ.!.
SARI BUKLELİ SAÇLARIM VE MAVİ GÖZLERİM YOK, O DİZİDEKİ KIZ GİBİ... ÇÜNKÜ BEN GERÇEK BİR İNSANIM, OYSA TELEVİZYON BEBEĞİ ...
BENİM DE YANAKLARIM AL AL OLUYOR, AMA KOŞTUĞUM ZAMAN... BÖYLE TELEVİZYON HİLELERİ İLE DEĞİL...
BACAKLARIM LEYLEK BACAĞINA BENZEMİYOR AMA BENİ AYAKTA TUTUYORLAR YA, YETER.
GÖZLERİM KAPKARA, SAÇLARIM DA MISIR PÜSKÜLÜ GİBİ ...
AİLEDE KURBAĞA BACAKLI VE ALTIN KİRPİYE BENZEYEN KİŞİLER FAZLAYMIŞ GALİBA...

AMA BİR SABAH UYANDIĞIMDA...
BİR BAKMIŞIM, BAMBAŞKA BİR İNSAN OLUVERMİŞİM...
VIIIN!...
BACAKLARIM LEYLEK BACAĞI GİBİ... BEN DE KUĞU GİBİ DANS EDİYORUM...
GÖZLERİM MAVİ-YEŞİL MENEKŞE OLMUŞ... YOKSA BİRİ MAVİ BİRİ YEŞİL OLSA DAHA MI İYİ NE!
ŞIK!
VE BUKLELİ SAÇLAR... RENGİ ALTIN RENGİ!
YÜRÜYÜŞÜM BİLE MANKEN YÜRÜYÜŞÜ GİBİ...
ÜSTÜMDE MAVİ BİR ELBİSE İLE KÜRK BİR MANTO...

NE OLUYOR BU KIZA? GÖZÜ KAPALI KORİDORDA YÜRÜYOR.
YOLDA YÜRÜRKEN BİR TELEVİZYON YÖNETMENİ BENİ GÖRÜYOR.
YAVAŞÇA YAKLAŞIP, UYANMADAN YAKALAYALIM.
...VE BİR DİZİDE OYNAMAMI İSTİYOR.
EYVAH! UYKUDA YÜRÜYOR!
YAKALADIM ONU!
UFF!
KIZIM ÇABUK, BUZ TORBASINI GETİR. SICAK SU ISIT!
ANN!..
YASTIK GETİR!
AYY! UFF! ANNE!
BEN OYUN OYN...
SAKIN YATAKTAN ÇIKMA! SANA LİMONATA YAPAYIM. MİLLİYET ÇOCUK DERGİSİ GETİREYİM Mİ?
İŞTE ŞİMDİ TAM AİLEDEKİ BÜYÜKLERE BENZEDİM. HIK DEMİŞ ONLARIN BURNUNDAN DÜŞMÜŞÜM. ALTIN GİBİ SAÇLARIM YOK, AMA SANIRIM ONLAR BENİ BÖYLE DAHA ÇOK SEVİYORLAR...

CİMCİME ÖCÜDEN KİM KORKAR!

Korku öyle birşeydir ki, insanın yakasına bir yapıştı mı, bir türlü bırakmaz

Copyright G Nidasio - ONK - Milliyet Çocuk

OKULA GİDERKEN BİLE AKLIMDAN ÇIKMIYORDU...
BEŞ YAŞINDA BEBEK OLUR MU HİÇ! BEŞ YAŞINDAKİ ÇOCUĞA BEBEK DENMEZ Kİ!..
SEN ÖCÜDEN KORKAR MISIN, MIYMIY?
BEN ÖCÜDEN DEĞİL AMA KAÇIYILIP BABAMDAN FİDYE İSTENMESİNDEN KORKAYIM!
SAHİ ÖCÜDEN KORKMAZ MISIN?
ÖCÜ DE NE DEMEK? NASIL BİR ŞEY BU?
ÖCÜNÜN KOCAMAN KOLLARI VARDIR. GÖZLERİ KIPKIRMIZIDIR. DUVARIN İÇİNDEN GEÇER.
ANNECİĞİM! HİÇ BÖYLE ŞEY DUYMAMIŞTIM.
GÖZLÜKLÜYE DE AYNI ŞEYİ SORDUM...
BEN UZAYLILARDAN KORKARIM. ÇÜNKÜ UZAYLI YARATIKLARIN EVRENDEKİ TÜM UZAY GEMİLERİNİ YOK EDECEK GÜÇTE SİLÂHLARI VARDIR.
ÖCÜ NE DEMEK? E.T. GİBİ BİRŞEY Mİ?
HİÇ ÖCÜDEN SÖZ EDİLDİĞİNİ DUYMADIN MI?
YOK CANIM CANAVAR BU!
SENİN ÖCÜDEN KORKMAN BENİ İLGİLENDİRMEZ! GİT YATAĞIMDAN DA RAHAT UYUYAYIM. ANLADIN MI!
?
SÖYLESENE, SEN HİÇBİR ŞEYDEN KORKMAZ MISIN?
KORKMAM.

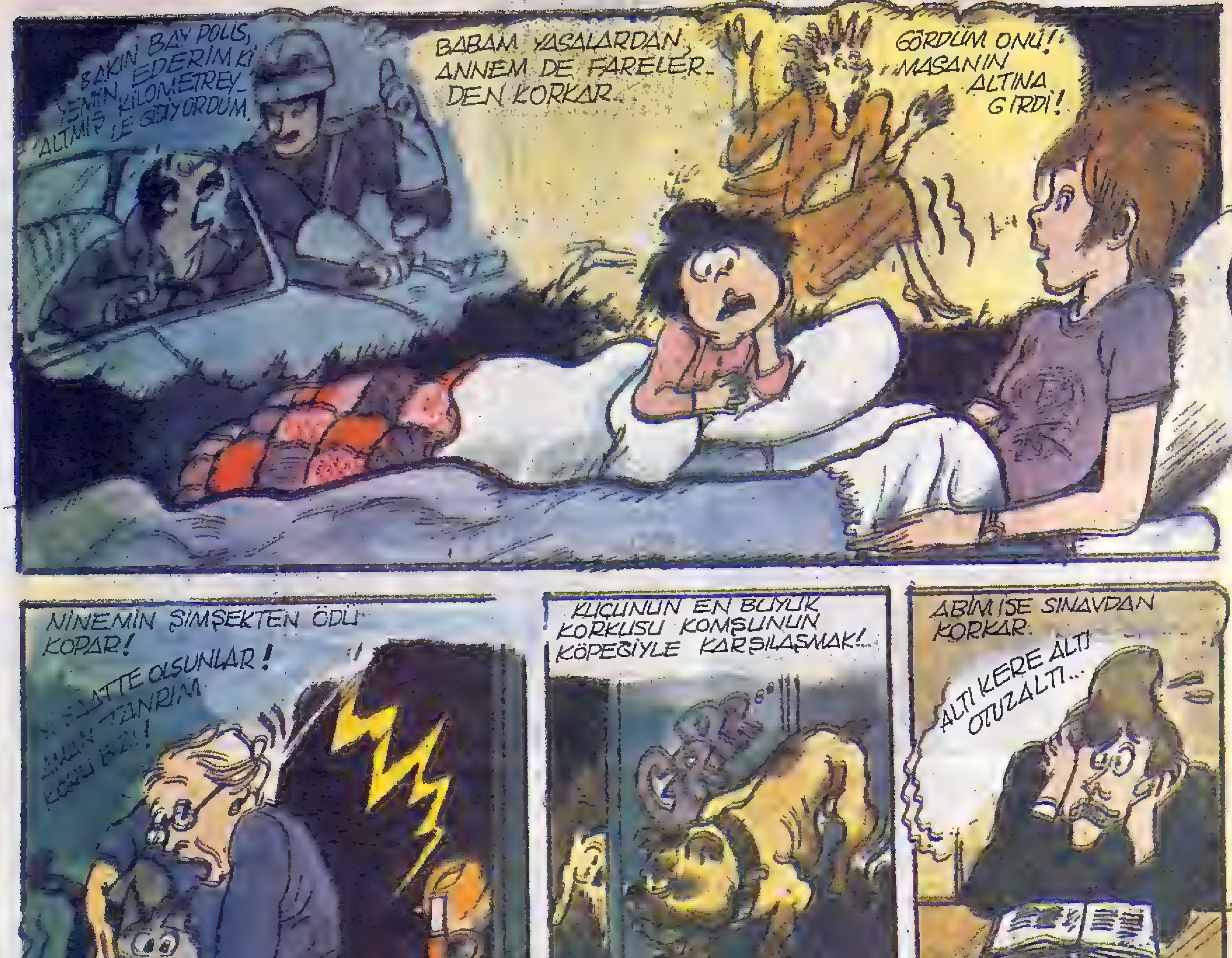
BAKIN BAY POLİS, YEMİN EDERİM Kİ ALTMIŞ KİLOMETREYLE GİDİYORDUM.
BABAM YASALARDAN, ANNEM DE FARELERDEN KORKAR.
GÖRDÜM ONU! MASANIN ALTINA GİRDİ!
NİNEMİN ŞİMŞEKTEN ÖDÜ KOPAR!
OLSUNLAR!
TANRIM
KÜÇÜNÜN EN BÜYÜK KORKUSU KOMŞUNUN KÖPEĞİYLE KARŞILAŞMAK!
ABİM İSE SINAVDAN KORKAR.
ALTI KERE ALTI OTUZALTI...
BENSE ÖCÜDEN KORKUYORUM!
AMA ÖCÜ YOK Kİ!
VAR! BEN GÖRDÜM!
ÇİRKİN, SİVRİ DİŞLİ! GECE SOKAKTA GEZİYOR!

KÜÇÜK DELİKLERDEN GİRİYOR ... MERDİVENLERİ KİRLETİYOR... HERKESİ TİTRETİYOR.
HER AN BİRAZ DAHA FAZLA YAKLAŞIYOR...
OLAMAZ!
ADIMLARINI DUYMUYOR MUSUN?
GELİYOR!..
ANNE!
İMDAAAT!
ANNE! BABA!
BU KOCA KIZA DA NE OLUYOR?
?
ANNECİĞİM, ÇOK ÖZÜR DİLERİM. AMA CİMCİME O KADAR SÖZ ETTİ Kİ, BEN DE ŞEYDEN KORKMAYA BAŞLADIM!..
ÖCÜDEN!..

Copyright: G Nicasio - ONK - Milliyet Çocuk

SAAT DÖYT OLMUŞ! GİTMELİYİM. BEŞTE BABAMLA ÇARŞIYA GİDECEĞİM.
NE KÖTÜ! ÇOK GÜZEL OYNUYORDUK!
HAY AKSİ! ŞİMDİ YALNIZ ÇALIŞMAK ZORUNDAYIM. ANNEMİN YANINDAKİ KİM ACABA?
ANNEM KOMŞUMUZ AYŞE ABLA İLE HARARETLİ BİR KONUŞMAYA DALMIŞTI. BEN DE ONLARI DİNLEYİP, SUNULAN PASTALARDAN YEMEK FIRSATI BULDUM TABİİ...
ARKADAŞIM ALİ İLE ANLAŞAMADIĞIMIZ TEK KONU BU. AMA MERAK ETMEYİN, YAKINDA SİZE BİR SÜRPRİZİMİZ OLACAK! ANNEMLERİN BU OLAYI NASIL KARŞILAYACAĞINI HENÜZ BİLMİYORUM.
OH! ÇOK İYİ...
AYŞE ABLA GİTTİĞİNDE TELEVİZYONUN BAŞLAMA SAATİ GELMİŞTİ BİLE...
BELKİ TELEVİZYONDA VAN GÖLÜ İLE İLGİLİ BİR BELGESEL FİLM OLABİLİR. O ZAMAN HİÇ YORULMADAN KONUYU ÖĞRENEBİLİRİM...
OYSA TELEVİZYONDA VAN GÖLÜYLE İLGİLİ HİÇBİR ŞEY YOKTU. ÇİZGİ FİLM MUSTİ'Yİ İZLERKEN YEMEK SAATİ GELMİŞTİ BİLE...
YEMEKTE...
CİMCİME DERSİNE ÇALIŞTIN MI?
ŞEYY! YANİİ... BU AKŞAM TEKRAR GÖZDEN GEÇİRECEĞİM!

OYSA Kİ YEMEKTEN SONRA KİTABI ELİME ALDIĞIMDA GÖZLERİM KAPANIYORDU...
VAN GÖLÜ... VAN GÖ..... ZZZZ...
SABAH ERKEN KALKIP ÇALIŞIRIM.
SABAH DERS ÇALIŞMAK BİR YANA OKULA BİLE GEÇ KALMIŞTIM.
BELKİ ÖĞRETMEN SÖZLÜ YAPMAKTAN VAZGEÇER! BELKİ OKULDA AŞI OLURUZ! BELKİ SIRA BANA GELMEDEN ZİL ÇALAR!
NE YAZIK Kİ OKULDA HER ŞEY NORMALDİ. ÖĞRETMEN GELDİ SÖZLÜ BAŞLADI. KORKUYLA ADIMIN OKUNMASINI BEKLE-MEYE BAŞLADIM.
ŞU ANDA KÜÇÜLSEM KÜÇÜLSEM DE KİTABIN ARKASINA SAKLANABİLSEYDİM.
YA DA BİR SİNEK GİBİ KA-NATLARIM OLUP DA SIRA-LARIN ÜZERİNDE UÇABİLSEYDİM...
ZZZ

OYSA
CİMCİME!..
KÜÇÜLÜP KAYBOLMAMIŞTIM!
EVET CİMCİME DERSİNE ÇALIŞTIN MI?
ŞEYY... EVET... SİZE ÖZET OLARAK ANLATACAĞIM!
VAN GÖLÜ TÜRKİYE'NİN EN BÜYÜK GÖLÜDÜR. DOĞU ANADOLU'DA BULUNUR. ORTASINDA BİR KALESİ VARDIR.
... SULARI SODALIDIR. İÇİNDE BALIKLAR DA YAŞAR. TIPKI BOĞAZ'DA OLDUĞU GİBİ...
NE YAZIK Kİ ARTIK BOĞAZ'DA ESKİSİ KADAR ÇOK ÇEŞİTLİ BALIK BULUNMUYOR! BAZI SABAHLAR KADIKÖY'DEN GEÇERKEN...
... BALIKÇIDA KOCAMAN BALIKLAR GÖRÜYORUM.
...KADIKÖY DEDİM DE BİLİYOR MUSUNUZ İSTANBUL'DA NE KADAR ÇOK KÖYLÜ SEMT VAR. KADIKÖY, ORTAKÖY, BAKIRKÖY, YEŞİLKÖY ÇENGELKÖY, YENİKÖY...
BUNLARI NEREDEN ÖĞRENDİN CİMCİME?
TELEFON REHBERİNDEN!
OKUL ÇIKIŞINDA
KAÇ ALDIN?
BİLMİYORUM. AMA ÖĞRETMEN BENİMLE İLGİLİ BİR KAÇ SÖZ YAZMIŞ "CİMCİME AKILLI BİR KIZ. ÖZELLİKLE HAYAL GÜCÜ ÇOK KUVVETLİ. KONULARA DEĞİŞİK BİR BAKIŞ AÇISI VAR."
SANIRIM ÖĞRETMEN SIFIR DEMEK YERİNE BU CÜMLEYİ KULLANMAYI YEĞLEMİŞ!

Copyright: G Nidasio - ONK - Milliyet Çocuk

PERMAN'A GELİNCE, ONUN ACININ NASIL BİR ŞEY OLACAĞINI BİLİYORUM...
ONA NORMAL BİR AĞAÇ YETMEZ. SÜPERMAN'İN AĞACININ DÜNYANIN EN BÜYÜK AĞACI OLMASI VE KİLOMETRELER-CE UZAKTAN GÖRÜLMESİ GEREK... NEW YORK'TAKİ HÜRRİYET HEYKELİ'NE NE DERSİNİZ?
YA PEKİ E.T.'NİN AĞACI NASIL OLURDU ACABA?
ÇOK RENKLİ, FOSFORLU, LASER IŞIKLI VE BİLGİSAYARLI BİR AĞAÇTAN BAŞKA BİRŞEY DÜŞÜNEBİLİYOR MUSUNUZ?

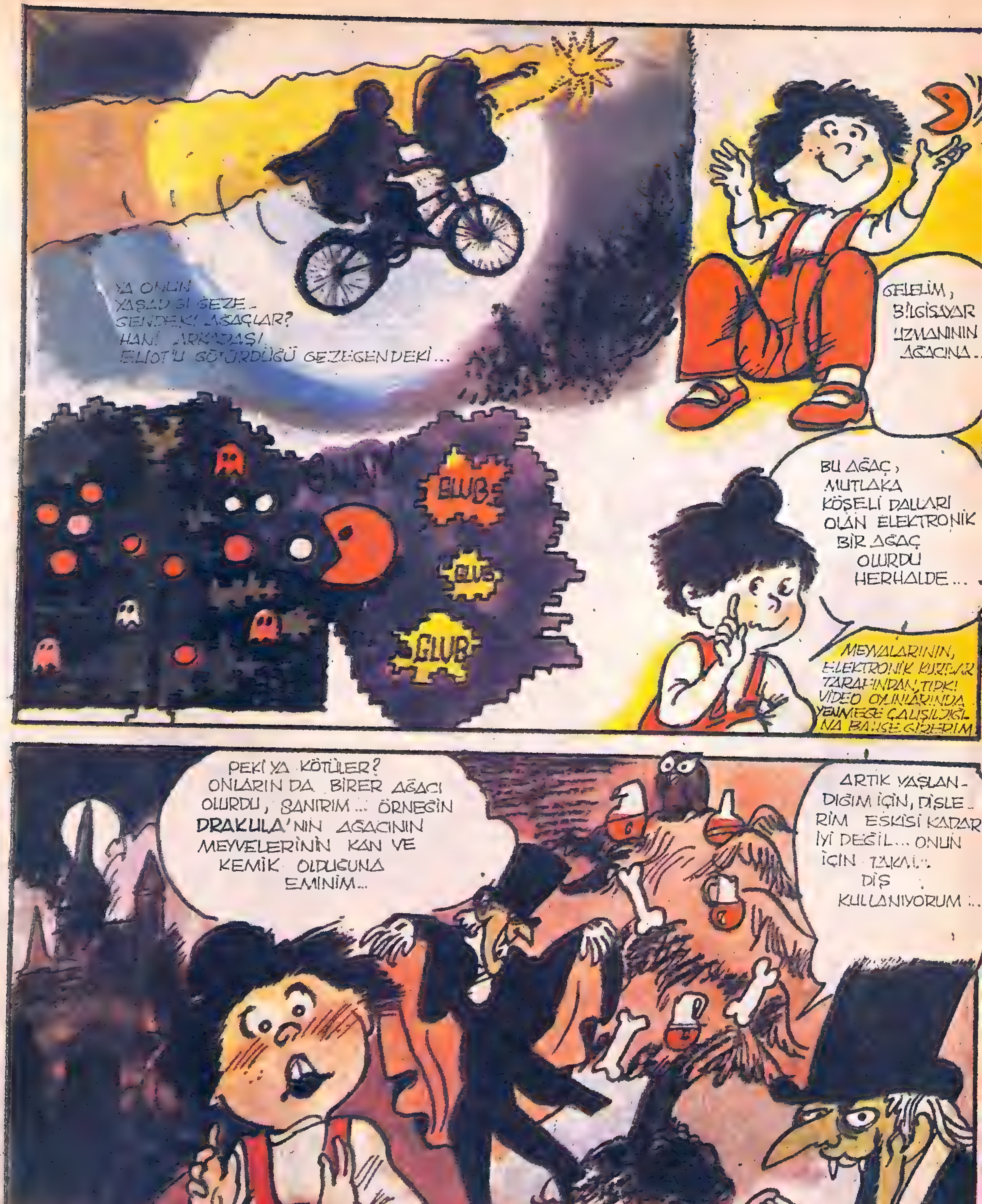
YA ONUN YAŞADIĞI GEZEGENDEKİ AĞAÇLAR? HANİ ARKADAŞI ELİOT'U GÖTÜRDÜĞÜ GEZEGENDEKİ...
GELELİM, BİLGİSAYAR UZMANININ AĞACINA..
GLUB
GLUB
GLUB
BU AĞAÇ, MUTLAKA KÖŞELİ DALLARI OLAN ELEKTRONİK BİR AĞAÇ OLURDU HERHALDE...
MEYVALARININ, ELEKTRONİK KURTLAR TARAFINDAN, TIPKI VİDEO OYUNLARINDA YENMEĞE ÇALIŞILDIĞINA BAHSE GİRERİM
PEKİ YA KÖTÜLER? ONLARIN DA BİRER AĞACI OLURDU, SANIRIM... ÖRNEĞİN DRAKULA'NIN AĞACININ MEYVELERİNİN KAN VE KEMİK OLDUĞUNA EMİNİM...
ARTIK YAŞLANDIĞIM İÇİN, DİŞLERİM ESKİSİ KADAR İYİ DEĞİL... ONUN İÇİN TAKMA DİŞ KULLANIYORUM...

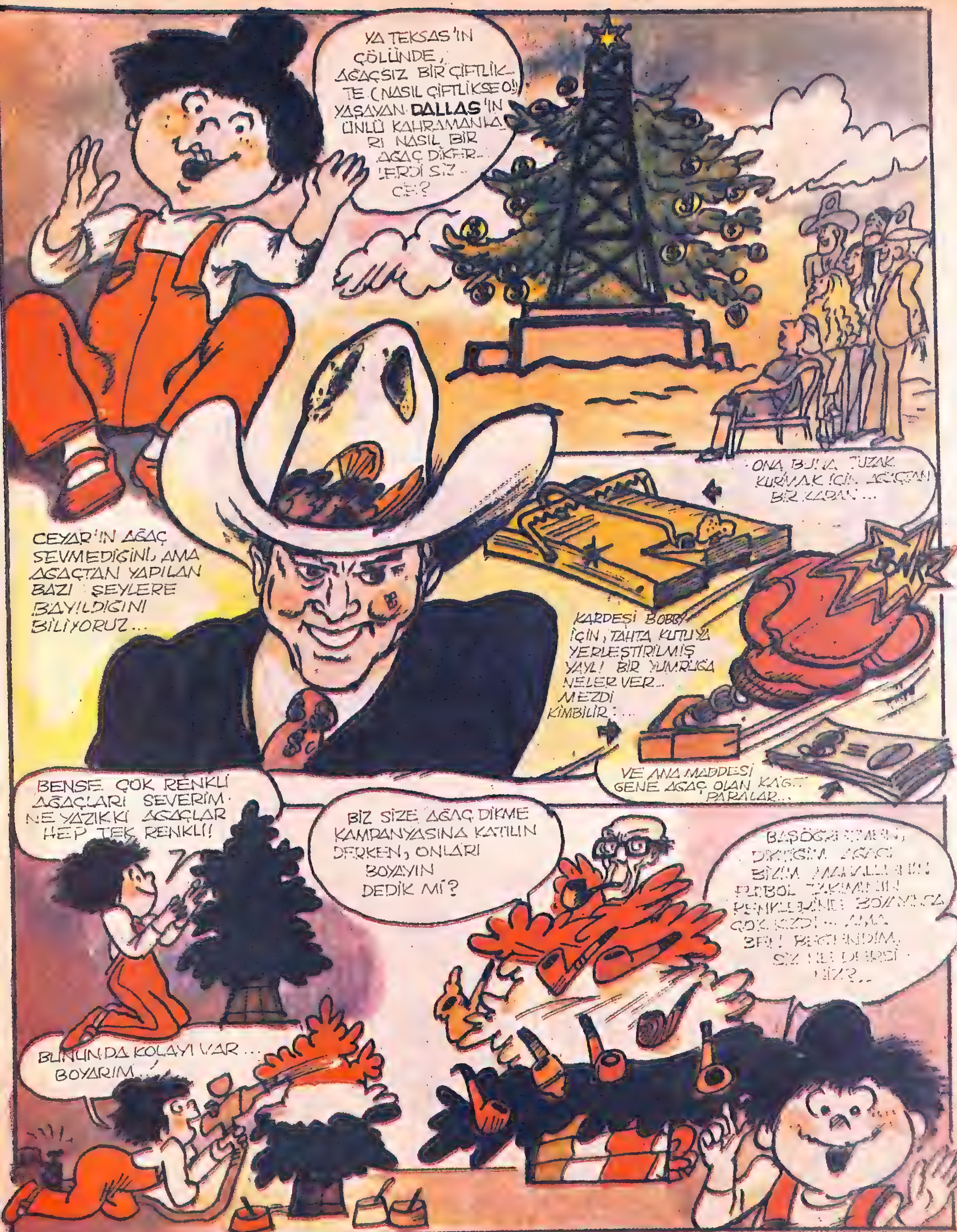

YA TEKSAS'IN ÇÖLÜNDE, AĞAÇSIZ BİR ÇİFTLİKTE (NASIL ÇİFTLİKSE O!) YAŞAYAN DALLAS'IN ÜNLÜ KAHRAMANLARI NASIL BİR AĞAÇ DİKERLERDİ SİZCE?
ONA BUNA TUZAK KURMAK İÇİN AĞAÇTAN BİR KAPAN...
CEYAR'IN AĞAÇ SEVMEDİĞİNİ, AMA AĞAÇTAN YAPILAN BAZI ŞEYLERE BAYILDIĞINI BİLİYORUZ...
BAM!
KARDEŞİ BOBBY İÇİN, TAHTA KUTUYA YERLEŞTİRİLMİŞ YAYLI BİR YUMRUĞA NELER VERMEZDİ KİMBİLİR...
VE ANA MADDESİ GENE AĞAÇ OLAN KAĞIT PARALAR...
BENSE ÇOK RENKLİ AĞAÇLARI SEVERİM. NE YAZIK Kİ AĞAÇLAR HEP TEK RENKLİ!
BİZ SİZE AĞAÇ DİKME KAMPANYASINA KATILIN DERKEN, ONLARI BOYAYIN DEDİK Mİ?
BAŞÖĞRETMENİM, DİKTİĞİM AĞACI BİZİM MAHALLENİN FUTBOL TAKIMININ RENKLERİNE BOYAYINCA ÇOK KIZDI... AMA BEN BEĞENDİM, SİZ NE DERSİNİZ?..
BUNUN DA KOLAYI VAR... BOYARIM...

CİMCİME
KAÇAN DOĞUMGÜNÜ
Doğum günümden bir önceki gece erkenden yattım. Erken yatarsam sabahın da erken olacağını sanıyordum.
UMARIM GECE GÖZ AÇIP KAPAYINCAYA KADAR GEÇER...
HEMEN DÜŞ GÖRMEYE BAŞLADIM ABİ!...
ANNECİĞİM! UYUYA KALMIŞIM, GALİBA DOĞUM GÜNÜM DE GEÇMİŞ...
AŞAĞIYA NASIL İNECEĞİM BEN?
YATAĞIM DA AMMA YÜKSELMİŞ!
HEY! KİMSE YOK MU?

GALİBA PASTAYI...
...BİTİRİP...
...HEP BİRLİKTE...
...BENİ BIRAKIP...
...GİTMİŞLER !..
MASANIN BOYU DA BÜYÜMÜŞ!
OSSA!
UFFA!
AY! ÇOK ŞÜKÜR ÇIKABİLDİM!
BANA YİYECEK BİR ŞEY KALMIŞ MI ACABA?
ÇOK ACIKTIM! BAKALIM BİRAZ ŞURUP VAR MI? ŞURUBUN İÇİNE KEK PARÇALARI ATMIŞLAR! AMA ONLARI NASIL ÇIKARABİLİRİM?

HAH, ŞURADA BİR KEK VAR
ŞAMPANYA DA İÇMİŞLER! ŞUNLARA BAK!
PEKİ, BANA ALDIKLARI ARMA-ĞANLAR NEREDE, ACABA?
BİR YERE Mİ GİZLEDİ-LER, YOKSA?
HOOPPALA!
İŞTE! BURAYA KOYMUŞLAR!
DEV ELDİVENİ GİBİ BUNLAR! BEN BUNLARI GİYEMEM Kİ!
YA BU KİTABI NASIL OKURUM!
MİĞFERİN DE İÇİNDE KAYBOLUR GİDERİM.

BANA GÖRE BİR ŞEY YOK MU BURADA?
DUR BAKALIM, ŞU KUTUYU AÇALIM...
PATEN, BEBEK VE BİR GİTAR...
NİNEMİN ÖRDÜĞÜ BERE...
BUNLARIN BANA UYMAYACAĞINI BİLMİYOR MU, BUNLAR?
ANLAŞILAN FAZLA UYUMUŞ VE DOĞUM GÜNÜMÜ KAÇIRMIŞIM...
PUFF
BU KÜÇÜK GÜZEL KIZ, DOĞUM GÜNÜ SABAHINDA UYANMAYACAK MI, NE?..
YIHHU!.. DOĞUM GÜNÜMÜ KAÇIRMAMIŞIM. YAŞASIN! ÜZÜLMEME GEREK KALMADI!
NEREDE BAKALIM, ŞU ARMAĞANLAR?..
ARMAĞANLARA BAKMADAN ÖNCE SİZLERE DE DİYECEĞİM VAR: HEPİNİZİN DOĞUM GÜNÜ... KUTLU OLSUN!

CİMCİME
G. Nidasion / ONK / Milliyet Çocuk

ALASKA'DA ALTI AY GECE ALTI AY GÜNDÜZ OLDUĞU İÇİN OKULLAR ALTI AY SÜRER Mİ DERSİNİZ?
YA BİR AFRİKA ÜLKESİ OLAN ANGOLA'DA?
BURADAKİ ÇOCUKLAR, DÜNYA ÇOCUKLARINA YETİŞMEK İÇİN GECE GÜNDÜZ ÇALIŞIYORLARDIR, KİMBİLİR...
AMA HERHALDE YÜZYIL ÖNCE KİMSE OKULA GİTMİYORDU. O ÇAĞDA YAŞAMAK ÇOK SIKICIYDI, BELKİ DE...
NEDEN O?
NEDEN O ÇAĞDA YAŞAMAK SIKICI OLSUN?
ESKİ ÇAĞLARDA ÇOCUKLAR HİÇ OKULA GİTMİYORLAR, BELKİ DE ÇOK CANLARI SIKILIYORDU...
CANLARININ SIKILDIĞINI SANMAM. BELKİ OKULA GİTMİYORLARDI AMA SEKİZ YAŞINDA ASKERE ALINIP KIŞLADA EĞİTİM YAPIYORLARDI...
SAHİ Mİ? AMA BUNUN DA İLGİNÇ YANLARI OLMALI, DEĞİL Mİ?
AMA BU SENİN SÖZETTİĞİN ROMA ÇAĞI, DEĞİL Mİ?
EVET AMA ROMA ÇAĞI'NDA DA ÇOCUKLAR OKULA GİDİYORLAR VE KAFALARINA VURULA VURULA LATİNCE ÖĞRENİYORLARDI.

AMA ONLAR HEM SPOR , HEM KÜLTÜR DERSLERİ ALIP SÜPER ÇOCUK OLMAYA ÇALIŞIYORDU. KEŞKE BEN DE ÖYLE OLSAYDIM...
SEN SÜPER-MEN DEĞİL, OLSA OLSA ONUN ÇIRAĞI OLABİLİR-SİN.
UÇMAYI ÖĞRENDİKTEN SONRA TARZAN'IN KIZI BİLE OLURUM, AKILLI...
AMA ORMANDA OKUL YOK!..
AMA ORMANDAN ALINA-CAK DERSLER VARDIR... ÖRNEĞİN LEOPARLAR CEYLANLARI AVLAMAYI, CEYLANLAR DA ONLAR-DAN KAÇMAYI ÖĞRENİRLER...
AMA ÇEVREMİZDEKİ KUŞ-LAR DA UÇMAYI, KEDİLER İSE FARE AVLAMAYI ÖĞRENMİYORLAR MI?
ÖĞLEYSE GÜN-LÜK HAYAT BİR OKUL SAYILMAZ MI?
KESİNLİKLE EVET.

ÇOK İLGİNÇ!
BAK MIYMIY GELİYOR!
HEY ÇOCUK-LAR!
YENİ OYUNCAYIMI GÖYDÜNÜZ MÜ?
HEPSİ BİYBİYİY-LE BİY ÖY-NEK!
BUNLAR NE? LASTİK SİLGİ Mİ?
EVET. DÖNDUYMA, YIYDIZ, TOP BİÇİMİNDE SİYGİLEY...
YA PEMBE JİMYASTİK EŞOFMANIMI NASIY BUYDUNUZ? ANNEM BEŞBİN LİYA VEYİP AYDI...
HEMEN EVE GİDİYORUM...
ANNE! GEÇEN YILKİ ÇANTAMI GÖRDÜN MÜ?
PA-RAM PARÇA!
RENKLİ KALEM-LERİN BİTMİŞ ...
ÇORAPLARIM DELİK!
AYAKKABILARIM SIKIYOR!
JİMNASTİK EŞOFMANIM YIRTIK!
DEFTERİM KALMADI
ÖNLÜĞÜM DARAL-MIŞ!..
OLAMAZ!
BÖYLECE OKULSUZ GEÇEN BİR CUMARTESİ GÜNÜNÜ ALIŞVERİŞLE DEĞERLENDİ-RİP SIKINTI-DAN KURTUL-DUN; İYİ Mİ?
ŞIK
giyim

CİMCİME
BİR SÜRE ÖNCE KOMŞU AMCAYLA ISTRANCA DAĞLARINA BİR GEZİ YAPMIŞ VE BOL BOL VİDEO FİLMİ ÇEKMİŞTİK. GEÇENLERDE KOMŞUMUZ ÖZEL BİR TOPLANTIDA BUNLARI DOSTLARINA İZLETTİRDİ. TOPLANTIDA BEN DE VARDIM.
SİZE BAZI ŞEYLER TUHAF GELEBİLİR. AMA CİMCİME DE BANA TANIKTIR. HER ŞEY BÜTÜNÜYLE GERÇEKTİR.
FİLMİN İSMİ: ISTRANCA DAĞLARININ KUŞLARI...
YÖNETMEN: KOMŞU AMCA
YÖNETMEN YARDIMCISI: CİMCİME.
OYUNCULAR: KOMŞUNUN OĞLU, BEBEĞİ VE YÜZLERCE FİGÜRAN KUŞ
MÜZİK: KOMŞUNUN FLÜT KONÇERTOSU.

İŞTE BURADA ARABAMIZ GÖRÜLMÜYOR.
NE DEMEK GÖRÜL-MÜYOR? GÖRÜLMÜYOR AMA ORADA...
ÖZEL KÂĞITTAN AYNALARLA KARATILDIĞI İÇİN GÖRÜLMEMESİ DOĞAL...
BİZİM GİBİ ARABAYI GÖREMEYEN BAŞKALARI DA VAR. GERÇEKTEN...
BANG! BING
BONG
PEK ÇOK KUŞ, AYNALARIN YANSIMASINI GÖK SANIP, ARA-BAYA BALIKLAMA DALMIŞLAR...
ACELE BİR KUŞ HASTANESİ KURUP YARALI-LARI BAKIMA ALDIK...
BU SIKINTIDAN KURTULMAK İÇİN DE...
KARTONA BÜYÜK BİR BAYKUŞ RESMİ ÇİZDİK...
SONRA BU RESMİ AYNANIN ÜZERİNE YAPIŞTIRDIK.
OLDU MU?

AMA DAHA SONRA, KUŞ YAPAYIM DERKEN...
SBANG!
GÖZ ÇIKARMAYA BAŞLADIĞIMIZI ANLADIK...
AŞKIN GÖZÜ KÖRDÜR, DEMİŞLER. DOĞRUYMUŞ!
HEMEN KURDUĞUMUZ HAMAKTA YARALI BAYKUŞU TEDAVİYE BAŞLADIK.
ANCAK DERT BİTMİYORDU... SAĞINA SOLUNA DİKKAT ETMEYEN...
CİK CİK CİK CİK CİK
TAK TAK TAK
... BİR AĞAÇKAKAN, ZAVALLI BAYKUŞA BİR DARBE DAHA VURUYORDU...
İŞTE ŞİMDİ UÇAN BİR KUZU GÖRÜYORSUNUZ. İLGİNÇ BİR YARATIK DEĞİL Mİ?
KÖYLÜLERLE BU KONUDA KÜÇÜK BİR RÖPORTAJ YAPTIK.
UÇAN KUZU HAKKINDA NELER BİLİYORSUNUZ?
NE UÇAN KUZUSU! KAÇAN KUZU ONLAR! HER CUMA GÜNÜ KARTAL GELİP, SÜRÜMDEN BİR TANE KOYUN KAÇIRIYOR.

CIK
CIK
CIK
CIK
CIK
CIK
CIK CIK
CIK
CIIIKK CIIIK
CIIIK
CIIIK!
CIKCIK!
KÜÇÜK BEBEĞİMİZ HENÜZ ANNE-BABA'YA ABBE-NANA DEMESİNİ BİLMİYOR AMA KUŞ DİLİNİ BÜLBÜL GİBİ KONUŞUYOR.
CIK! CIK!
SON
NASIL FİLMİ BEĞENDİNİZ Mİ?
BÜTÜN GÖRÜNTÜLERDE, FİLMİN ALTINDA BEYAZ BİR BANT VAR. NEDİR BU, MERAK ETTİM DOĞRUSU...
EVET!
BEN DE GÖRDÜM. HERHALDE IŞIK ALMIŞ OLACAK...
BELKİ FİLM KASETİ KÖTÜYDÜ.
MAKİNE BOZUKTUR.
HİÇBİRİ DEĞİL. NE OLDUĞUNU BEN BİLİYORUM. ŞU FOTOĞRAFA BAKIN!
KOMŞU AMCA FİLMLERİ BÖYLE ÇEKTİ...
YANİ BEBEĞİN KAFASININ ÜZERİNDEN. ÖYLEYSE TÜM FİLMDE BAŞROLÜ OYNAYAN, BİZİM BEBEKTİ. BİZ DE ONUN ADINI BAŞA YAZMAYA UNUTTUK, İYİ Mİ!..

G. Nidasio / ONK / Milliyet Çocuk

ANNE-BABAMIZA SORMAMIZ GEREKİYORDU...
KUŞLARIN YAŞAMINI FİLME ALMAK İSTİYORUM.
CİMCİME DE BİZİMLE GELİRSE, BİRAZ HAVA ALIR... BELKİ DE BEBEK ONDAN BİR-İKİ SÖZCÜK BELLER DE KONUŞMAYA BAŞLAR.
KONUŞMA YA PAPLAR.
AMA BİLMEM Kİ...
BİLP!
KIZINIZ İÇİN MERAK ETMEYİN. ZATEN FAZLA KALACAK DEĞİLİZ ORALARDA...
BİZİM ARABADA HER TÜRLÜ KONFOR VAR. BUZ DOLABI, TELEVİZYON, STEREO, RADYO-PİKAP, İKİ YATAK, MUTFAK, BANYO, IŞIK, BOVLİNG TAKIMI... HERŞEY...
N'OLUR SUNUZ...
PEKÂLÂ!
BABA, ANNEM KABUL ETTİ.
ASLINDA KUŞ CENNETİ MANYAS'A GİTMEMİZ GEREKİRDİ AMA, ÇOCUKLARLA GİTMEK ZOR OLACAK. O YÜZDEN BELGRAD ORMANLARI İLE YETİNMEK ZORUNDAYIZ.
POZUNDAYIZ...
PEKİ, GİDİN BAKALIM.
YAŞASIN, KABUL ETTİLER. HEMEN BAVULLARI HAZIRLAYALIM...
KONTRBAS
YİYECEK
KİTAP
AYAKKABI
FASULYE
İLK YARDIM
PAPIZLAYALIM.
BÖYLECE BEBEĞİN BEZLERİNİ KURUTA KURUTA BELGRAD ORMANLARINA DOĞRU YOLA KOYULDUK...

YOLCULUĞUMUZ NEŞE İÇİNDE BAŞLADI. YOLDA DİĞER TÜM ARABALARI GEÇİYORDUK.
GOOOARRR
GERİDE KALDILAR!
PEPSİDE PALDILAR.
SONUNDA ANA YOLDAN AYRILIP YAN YOLA SAPTIK AMA ARABA SAYISINDA PEK DEĞİŞİKLİK YOKTU...
YETER ARTIK. KENDİ YOLUMUZU KENDİMİZ SAPTAYALIM.
?
ZUVICK!
ARKADAKİ ÇİFT PEDAL SAYESİNDE ARABA, DAĞDA DA BAYIRDA DA GİDEBİLİR.
KEŞKE BUNU DAHA ÖNCE DÜŞÜNSEYDİK.
PEPKE PÜTÜNSEYDİK...
İŞTE ÇOCUKLAR, ŞİMDİ KENDİNİZİ AFRİKA'DA KLİMANJARO YAKININDAKİ ZAMBEZİ ÇAĞLAYANININ ÖNÜNDE FARZEDİN.
PAPS EPELİM

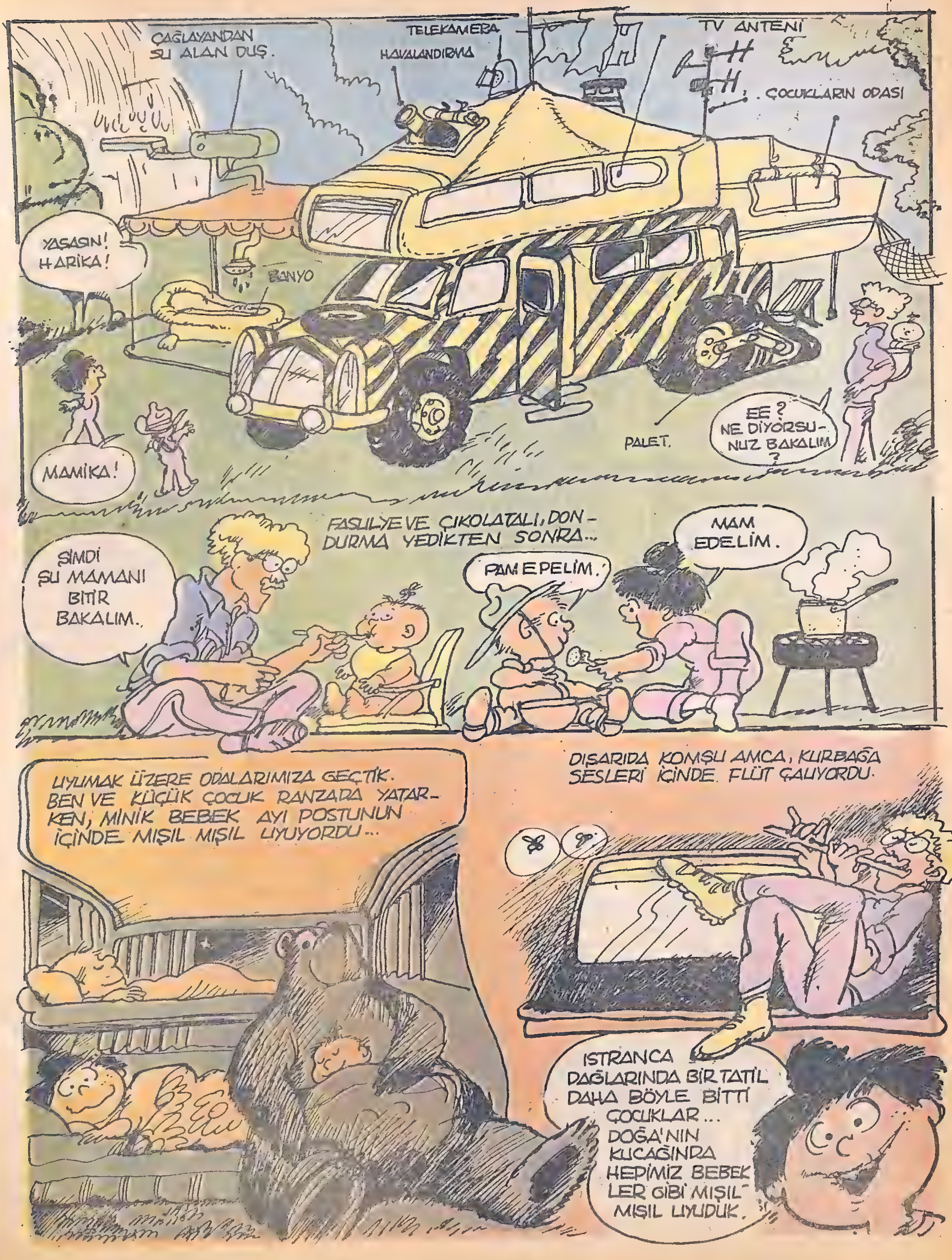
ÇAĞLAYANDAN SU ALAN DUŞ.
TELEKAMERA
HAVALANDIRMA
TV ANTENİ
ÇOCUKLARIN ODASI
YAŞASIN! HARİKA!
BANYO
MAMİKA!
PALET.
EE? NE DİYORSUNUZ BAKALIM?
FASULYE VE ÇİKOLATALI, DONDURMA YEDİKTEN SONRA...
ŞİMDİ ŞU MAMANI BİTİR BAKALIM..
PAMEPELİM.
MAM EDELİM.
UYUMAK ÜZERE ODALARIMIZA GEÇTİK. BEN VE KÜÇÜK ÇOCUK RANZADA YATARKEN, MİNİK BEBEK AYI POSTUNUN İÇİNDE MIŞIL MIŞIL UYUYORDU...
DIŞARIDA KOMŞU AMCA, KURBAĞA SESLERİ İÇİNDE FLÜT ÇALIYORDU.
İSTRANCA DAĞLARINDA BİR TATİL DAHA BÖYLE BİTTİ ÇOCUKLAR... DOĞA'NIN KUCAĞINDA HEPİMİZ BEBEKLER GİBİ MIŞIL MIŞIL UYUDUK.

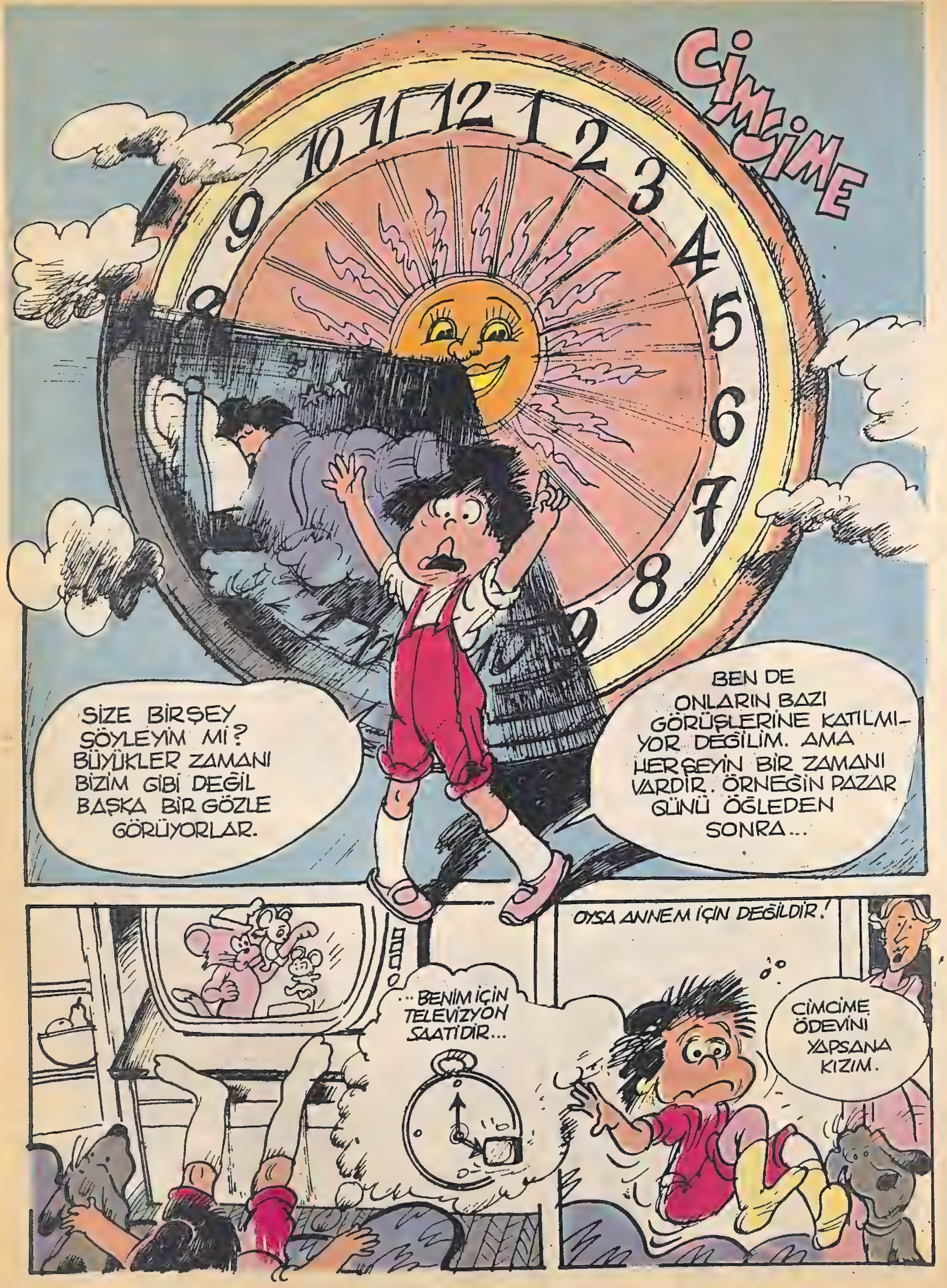
CİMCİME
SİZE BİRŞEY SÖYLEYİM Mİ? BÜYÜKLER ZAMANI BİZİM GİBİ DEĞİL BAŞKA BİR GÖZLE GÖRÜYORLAR.
BEN DE ONLARIN BAZI GÖRÜŞLERİNE KATILMIYOR DEĞİLİM. AMA HERŞEYİN BİR ZAMANI VARDIR. ÖRNEĞİN PAZAR GÜNÜ ÖĞLEDEN SONRA...
...BENIM İÇİN TELEVİZYON SAATİDİR...
OYSA ANNEM İÇİN DEĞİLDİR!
CİMCİME ÖDEVİNİ YAPSANA KIZIM.

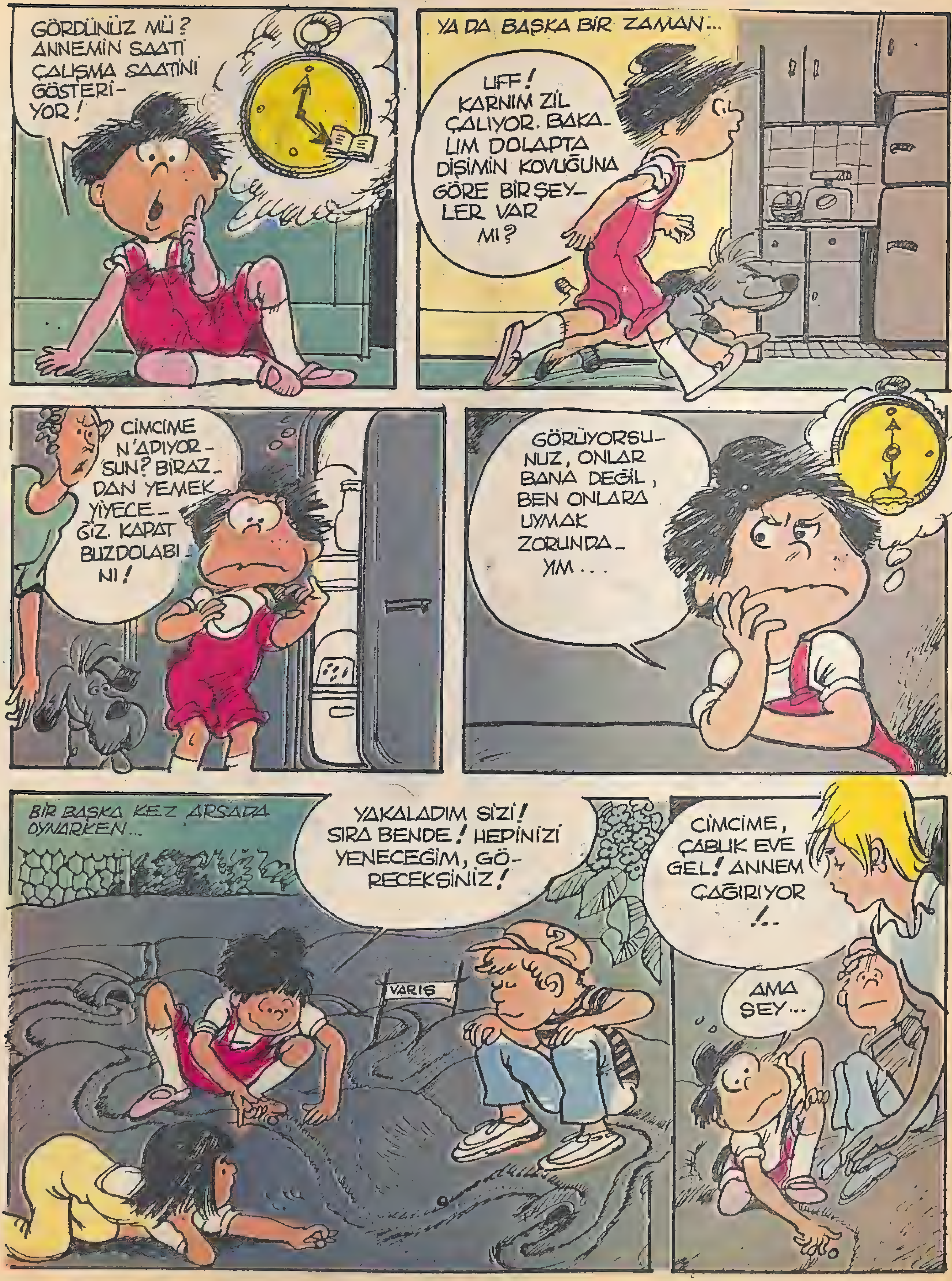
GÖRDÜNÜZ MÜ? ANNEMİN SAATİ ÇALIŞMA SAATİNİ GÖSTERİYOR!
YA DA BAŞKA BİR ZAMAN...
UFF! KARNIM ZİL ÇALIYOR. BAKALIM DOLAPTA DİŞİMİN KOVUĞUNA GÖRE BİR ŞEYLER VAR MI?
CİMCİME N'APIYORSUN? BİRAZDAN YEMEK YİYECEĞİZ. KAPAT BUZDOLABINI!
GÖRÜYORSUNUZ, ONLAR BANA DEĞİL, BEN ONLARA UYMAK ZORUNDAYIM...
BİR BAŞKA KEZ ARSADA OYNARKEN...
YAKALADIM SİZİ! SIRA BENDE! HEPİNİZİ YENECEĞİM, GÖRECEKSİNİZ!
VARIŞ
CİMCİME, ÇABUK EVE GEL! ANNEM ÇAĞIRIYOR!..
AMA ŞEY...

KUSURA BAKMAYIN ÇOCUKLAR ! YEMEK SAATİYMİŞ!
NE GECE, NE GÜNDÜZ RAHAT RAHAT TELEVİZYON İZLEYEMEM.
HADİ BAKALIM, CİMCİME ! DOĞRU YATAĞA ! UYKU SAATİN GELDİ !
AMA FİLM ÇOK GÜZELDİ.
BU SAATTE DE UYUNUR MU CANIM !..
MADEM UYKU SAATİYMİŞ, KENDİLERİ NEDEN GİDİP YATMIYOR, PEKİ?
ONLAR GECE YARISINA KADAR FİLM SEYRETSİN, BİZ YATALIM...
GECE BEKÇİLERİ, POLİSLER, HASTA BAKICILAR, GAZETECİLER SABAHA KADAR UYANIK... ONLARIN UYKU SAATİ NEDEN HİÇ GELMİYOR?..
... TAM BÖYLE MIŞIL MIŞIL UYURKEN...
BZZZ...
CİMCİME !.. UYAN ARTIK, GEÇ KALACAKSIN !
HİÇ UYKUM YOKKEN, NEDEN DOĞRU YATAĞA GİDERİM DE, MIŞIL MIŞIL UYURKEN BİRDENBİRE UYANDIRILIRIM, HİÇ ANLAMAM!

NE ZAMAN DERGİMİ ELİME ALIRIM, ANNEM YIKANMAM GEREKTİĞİNİ SÖYLER...
CİMCİME! HADİ BANYOYA GEL!
DENİZDE YÜZERKEN DE TAM TERSİ OLUR...
SUDAN ÇIKMANIN DA SAATİ MI OLURMUŞ?..
CİMCİME, YETER ARTIK! BURAYA GEL!
NE ZAMAN BİZLERİN SAATİYLE BÜYÜKLERİN SAATİNİ BİRBİRİNE AYARLAYACAKLAR?
YÖNETİCİLER UYUYOR MU?
BİZİ ANLAYACAK KİMSE YOK MU?
ACABA AMERİKA'LI ÇOCUKLAR DA BİZİM GİBİ...
...SABAH SEKİZDE UYANIYOR, AKŞAM DA DOKUZDA YATAĞA MI GİDİYOR?
DURUN BAKALIM.. BİZDE ÖĞLEDEN SONRA GÜNEŞ TEPEDEYKEN, ONLARDA HENÜZ DOĞMUŞ OLUYOR..
... BU DURUMDA DA...
EĞER ÖĞLEYE DOĞRU YATAKTAN KALKARSAM, AMERİKA'DAKİ SAAT AYARINA GÖRE HAREKET ETMİŞ OLURUM...
GECE YARISI YATAĞA YATARSAM SİBİRYALI ÇOCUKLARDAN SONRA UYUMUŞ OLURUM...
...ARAP ÇOCUKLARININ SAATLERİNE GÖRE YEMEK YEMEK, İNGİLİZ ÇOCUKLARININ SAATLERİNE GÖRE DE OYUN OYNARIM...
ÖYLEYSE, NEDEN ÇOCUKLAR İÇİN EVRENSEL BİR SAAT SİSTEMİ GELİŞTİRMEZ, BU BÜYÜKLER?

G. Nidasio / ONK / Milliyet Çocuk

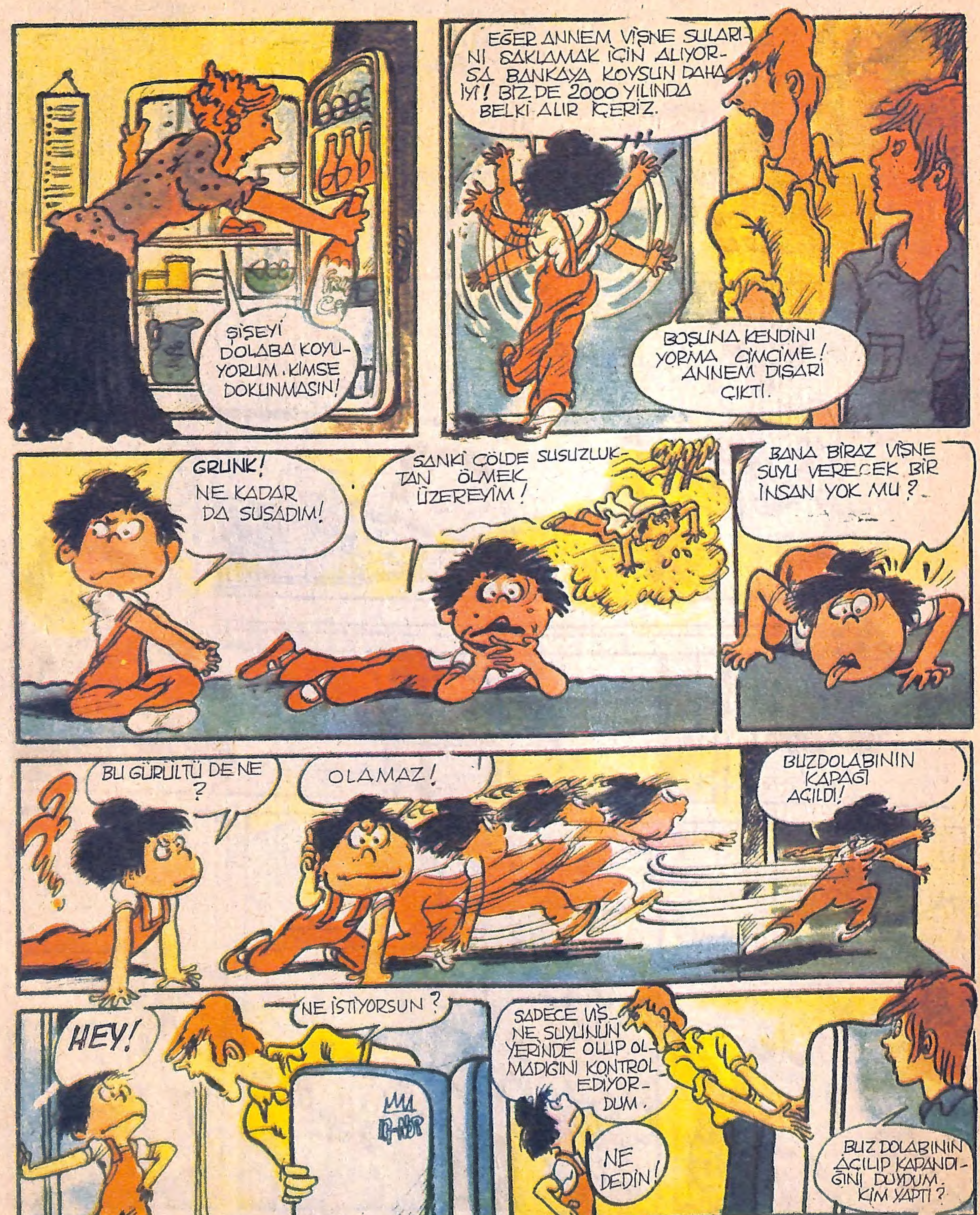
ŞİŞEYİ DOLABA KOYU-YORUM. KİMSE DOKUNMASIN!
EĞER ANNEM VİŞNE SULARI-NI SAKLAMAK İÇİN ALIYOR-SA BANKAYA KOYSUN DAHA İYİ! BİZ DE 2000 YILINDA BELKİ ALIR İÇERİZ.
BOŞUNA KENDİNİ YORMA CİMCİME! ANNEM DIŞARI ÇIKTI.
GRUNK!
NE KADAR DA SUSADIM!
SANKİ ÇÖLDE SUSUZLUK-TAN ÖLMEK ÜZEREYİM!
BANA BİRAZ VİŞNE SUYU VERECEK BİR İNSAN YOK MU?
BU GÜRÜLTÜ DE NE ?
OLAMAZ!
BUZDOLABININ KAPAĞI AÇILDI!
HEY!
NE İSTİYORSUN ?
SADECE VİŞ-NE SUYUNUN YERİNDE OLUP OL-MADIĞINI KONTROL EDİYOR-DUM.
NE DEDİN!
BUZ DOLABININ AÇILIP KAPANDI-ĞINI DUYDUM. KİM YAPTI ?

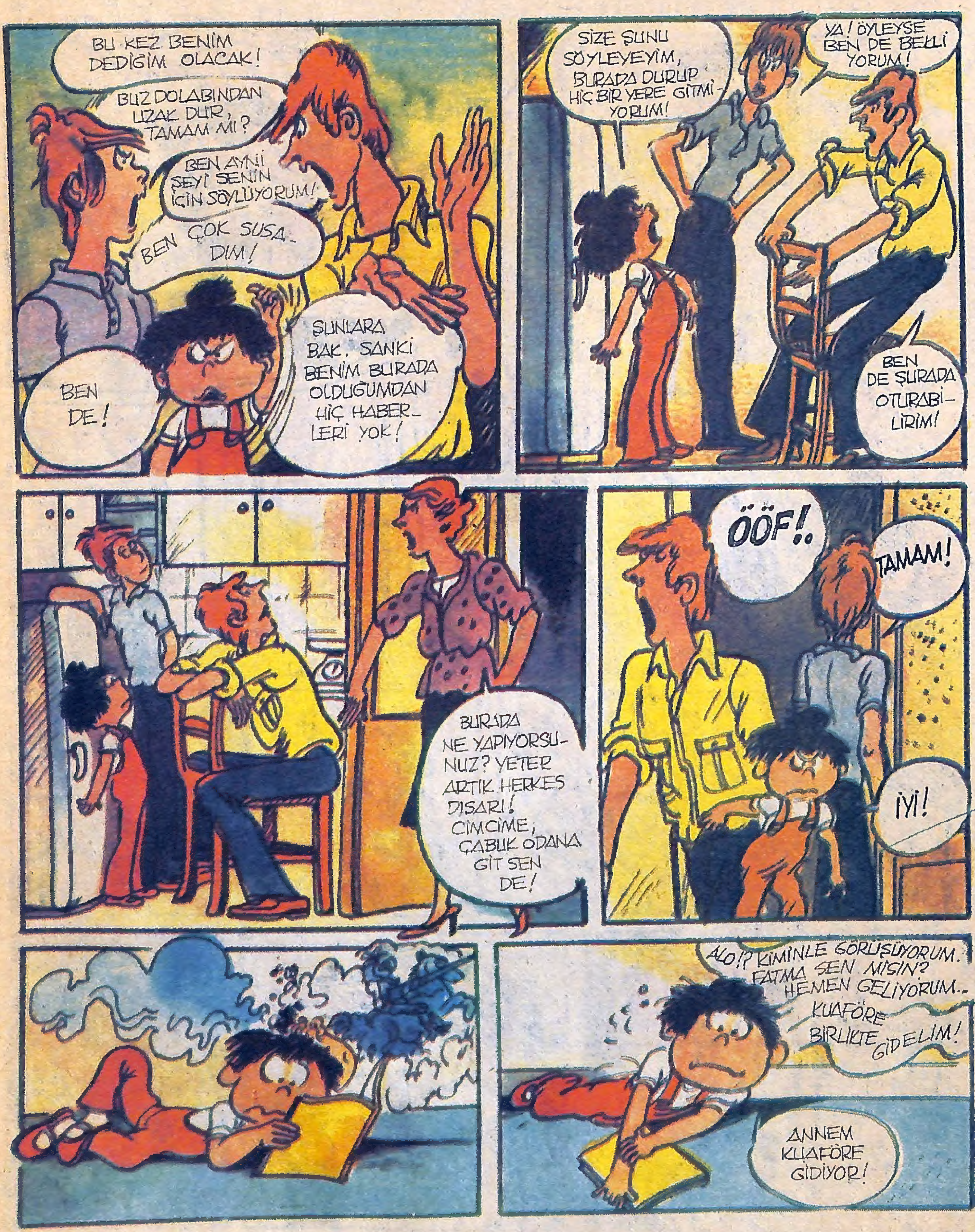
BU KEZ BENİM DEDİĞİM OLACAK!
BUZ DOLABINDAN UZAK DUR, TAMAM MI?
BEN AYNİ ŞEYİ SENİN İÇİN SÖYLÜYORUM!
BEN ÇOK SUSADIM!
BEN DE!
ŞUNLARA BAK, SANKİ BENİM BURADA OLDUĞUMDAN HİÇ HABERLERİ YOK!
SİZE ŞUNU SÖYLEYEYİM, BURADA DURUP HİÇ BİR YERE GİTMİYORUM!
YA! ÖYLEYSE BEN DE BEKLİYORUM!
BEN DE ŞURADA OTURABİLİRİM!
BURADA NE YAPIYORSUNUZ? YETER ARTIK HERKES DIŞARI! CİMCİME, ÇABUK ODANA GİT SEN DE!
ÖÖF!
TAMAM!
İYİ!
ALO!? KİMİNLE GÖRÜŞÜYORUM. FATMA SEN MİSİN? HEMEN GELİYORUM.. KUAFÖRE BİRLİKTE GİDELİM!
ANNEM KUAFÖRE GİDİYOR!

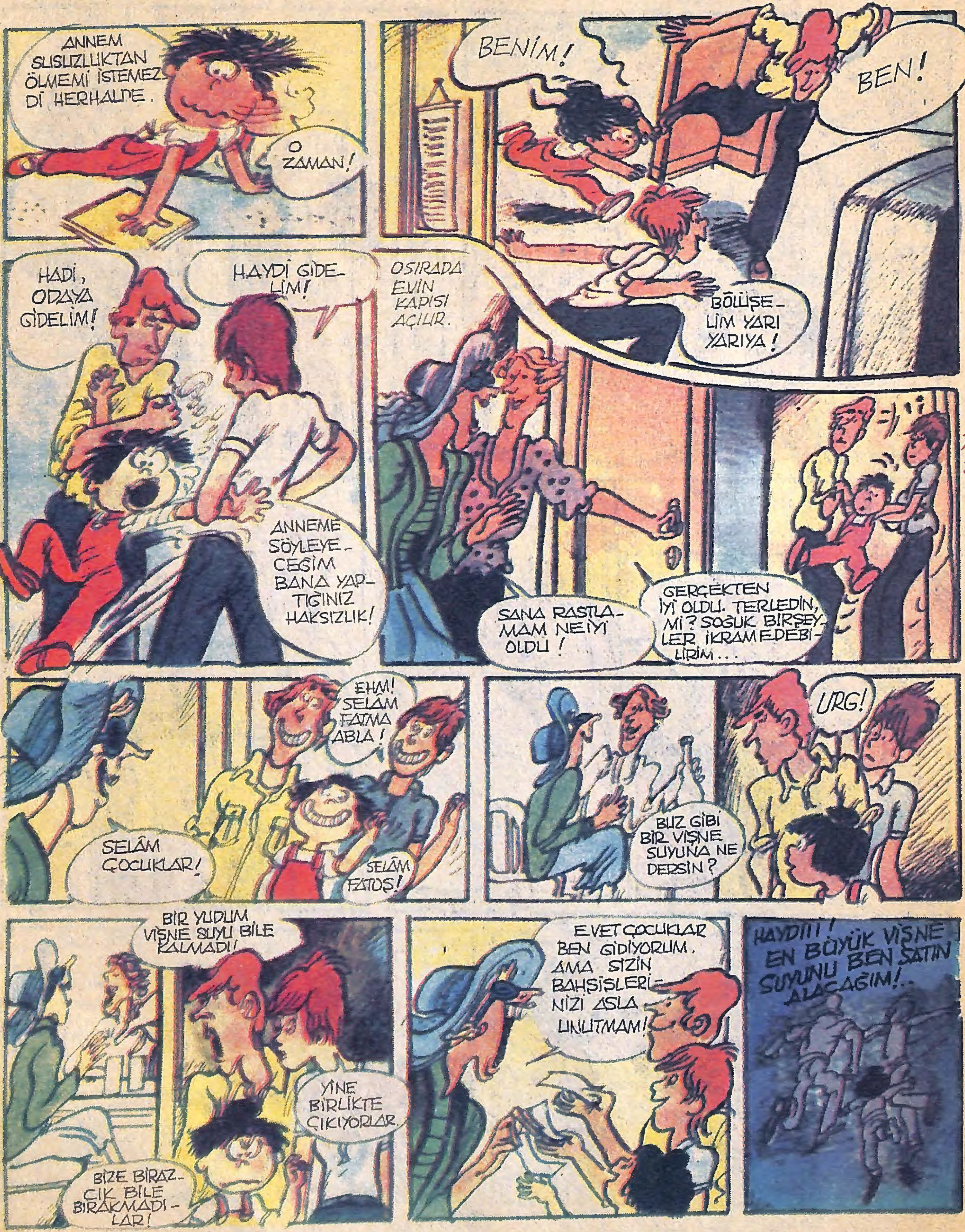

ANNEM SUSUZLUKTAN ÖLMEMİ İSTEMEZ-Dİ HERHALDE.
O ZAMAN!
BENİM!
BEN!
BÖLÜŞE-LİM YARI YARIYA!
HADİ, ODAYA GİDELİM!
HAYDİ GİDE-LİM!
ANNEME SÖYLEYE-CEĞİM BANA YAP-TIĞINIZ HAKSIZLIK!
OSIRADA EVİN KAPISI AÇILIR.
SANA RASTLA-MAM NE İYİ OLDU!
GERÇEKTEN İYİ OLDU. TERLEDİN, Mİ? SOĞUK BİRŞEY-LER İKRAM EDEBİ-LİRİM...
EHM! SELÂM FATMA ABLA!
SELÂM ÇOCUKLAR!
SELÂM FATOŞ!
URG!
BUZ GİBİ BİR VİŞNE SUYUNA NE DERSİN?
BİR YUDUM VİŞNE SUYU BİLE KALMADI!
YİNE BİRLİKTE ÇIKIYORLAR.
BİZE BİRAZ-CIK BİLE BIRAKMADI-LAR!
EVET ÇOCUKLAR BEN GİDİYORUM. AMA SİZİN BAHŞİŞLERİ-NİZİ ASLA UNUTMAM!
HAYDİ!! EN BÜYÜK VİŞNE SUYUNU BEN SATIN ALACAĞIM!..